時報

EASTERN TIMES.

今天四大張　售大洋三分

時報　三千四百二十一號
中華民國二年十二月廿八日
舊曆癸丑年十二月初二日

本報改良預告

啟者本報自開辦以來屢經改良至於今日凡一切編制時評等式幾於通行海內唯是物久必敝法久必陳自明年起于筆房規訓另行組織訪員人等亦已從新改訂若內若外一律整頓届時必有一番新氣象也預為愛閱本報者預告

本館謹啟

徐家匯啟明女校招生廣告

開學日期在民國三年陽曆二月十號陰曆正月十六日空位無多凡有志求學者須在舊曆年底以前到本校報名來年開學時到校考試插班即日上課

恕訃不週

敬啟者先考陸軍上將第二軍軍長寶山府君[illegible]本年四月[illegible]十二月十三日[illegible]另行卜地安葬[illegible]此訃聞[illegible]棘人徐光明光志光暉光[illegible]泣啓

上海孝中學校校舍落成加收學額廣告

本校創辦以來經歷七稔來學日衆所賃校舍實不能容受於今夏在西門南城根[illegible]路口建築洋式校舍已竣工竣大加擴充學額學科分本科預科特別科學費每半年本科銀十八元預科九元特別科[illegible]膳宿費每半年銀二十四元[illegible]考期陽曆正月四號十一號即陰曆十二月初九十六日詳章[illegible]

附設善初小學校　男女兼收學費每半年銀七元二角膳宿費同上　校長王[illegible]白

民國三年日曆出版

本局歷年所印日曆字體顯明節氣時刻紀念日等亦朗若列眉懸之室中可省翻閱之勞故早蒙社會歡迎今民國三年日曆業已出版選用上等潔白紙張印刷鮮明允宜家置一份　大號價洋二角五分　小號洋一角半　批發從廉

上海望平街時中書局發行

第十卷第四號東方雜誌出版

請看！請看!!　續登清宮二年記

要目

清極道德論　論責任之教育　日耳曼統一主義與斯拉夫統一主義　說茶　美國之對華貿易　印度中國之於用金幣　遊巴拿馬運河記　巴爾幹問題之經過　英國地理與歷史　之關原因　巴式利氏之中國幣制改革談　台裴爾氏之人生觀　羣衆心理之特徵　克拉爾氏論字算之法　日本千里眼　飛行界之新發明　東洋[illegible]協會幹事論　空中鐵道　現今[illegible]　紙原料問題　劇業光波之淨水作用　中國[illegible]戲曲史

商務印書館發行

請看滑閣會

本社自鄙人創辦迄今十有一年既無公家補助又無常年基金專恃學金之收入以爲維持不足則開會游藝售券及販賣手工售賣以補助之由來舊矣乃或者謂經費有紳某某紳補助房舍由某紳捐建云云於事實不符若果如此則僕夕開會售券將不勝抱愧矣所以啟開會售券者實係獨力創辦此校特賢者諒我苦衷也不恃他力前恃已力表演成績以博社會信用因社會信用而維持經費承美國教育界多負行之責矣茲擇於元年三月一二兩號特開滑閣會舉行舊例除本社學生演藝外特請本社社友日本美術學校畢業生李君叔同美國哥倫比亞大學格致科學士徐君鳳石日本高等商業學校畢業生馥君新之日本金澤醫學士王君立才共同表演此外隨時有名人表演用敢敬告各界並申明下情試思諸先生肯屈尊表演非諒僕苦衷易能致此然則感人之親可不辯而明矣務望熱心學務諸君早臨捐款共襄義舉不勝歡迎（會所南市花衣街竹行弄本社）私立城東女學社社長楊白民謹啓

南京江蘇省立法政專門學校遷移廣告

本校現已遵奉省長訓令遷入新撥紅紙廊校舍以後各地公文信件請逕寄該處爲幸此佈

上海甲種商業學校招生

本校定于十二月念八日一月四日十一日（即陰曆十一月初二初九十六日）招收本豫科及附屬小學插班生有志求學者望至法租界打鐵浜本校報名試驗可也

澄衷中學校招生

本校及附屬高等小學定於陽曆十二月廿五日二十八日下午一點鐘招考插班生有志來學者務須先期來校報名試驗科目均照初等小學三年級國文數學兩科擇優錄取學額均須自備[illegible]校址在虹口塘山路[illegible]公司[illegible]

中國電報局掛號啟事

逕啟者今奉中央交通部令開民國二年十二月一日起凡入名行名之縮短住址掛號者一律照收掛號之費業經先期登報宣布立案迄今二月有餘爲時不爲不久雖外洋各埠亦足以遍達而電局未便將未掛號之住址永存檔案限於本年年底停止倘不付掛號費者各戶准於民國三年正月一日起一律註消凡電信內收報人人名行名住址不甚詳細及縮短住址未曾照章掛號或掛號逾期註銷以致投送不到之信局不負責任惟電局紙將以上投送不到之信續明詩單懸於局門之前以便收報人來局認領可也

上海民立中學校招生

本校定於陽曆正月十一即陰曆十二月十六日下午二句鐘招考新生凡有志來學者望先期報名屆時前來校考章程可來取閱此佈

校長蘇穎傑白

江蘇省立水產學校招考預科及本科插班生詳細告白見本月二十四六日二五七日本中報

上海中華女學添設師範招生

本校於明年起添設師範本科預科及講習科入本科及講習科者須有高等小學畢業程度以上或有相當學力者報名及考期分三次陽曆正月二三四號又十六七八號及二月一二三號隨到隨考合格者於二月四號入學此佈（詳章到校取閱函索附郵票一分）

美租界阿拉白司脫路北長康里口本校啟

（中華郵政局特准掛號認爲新聞紙類）（前清三十八年一月十三日第三類郵便物認可）

小學教師之南鍼

師範學生之寶筏

新歷史教授法

趙鉦鐸著

足資考鏡●教師讀之可以應用不窮●師範生讀之可期將來教授上之實用●全書二百餘頁洋裝一冊定價銀五角

本書以發揮史科特性指示教者迷津爲要旨●凡新歷史教科書之編輯法及新歷史教授書之使用法均詳加說明●凡教科書沿革與史科教授史均據實編列

新地理教授法

太平洋人姚明煇著

地理教授書之使用法指示周西兩半球之說特於此書說明五百餘頁洋裝一巨冊定價銀八角　購本書者贈新地球圖一幅

本書爲姚君最近之名著歷舉十年來編輯心得與教授經驗盡情披露議論精警詞意肫摯非尋常之教授法可比●於新地理教科書之編輯法闡述詳明●於新地理教科書之編輯法闡述詳明●於新備●姚君創製之新地球圖一反從前東其理由取而讀之尤覺新穎可喜●全書

上海棋盤街中國圖書公司總發行所謹啓

中國圖書公司印行

江蘇省行政公署廣告

[illegible]

小學校諸君注意

教育部部令　江蘇省長省令

教育部部令各學校當一律秋季始業課程科目當確遵新章江蘇省長省令明年正月不得再招新生以符部章按陽曆新年正月正當第二學期開始應用第二第五第八第十一等冊諸君選用新章辦學者固須用新制教科書即未照新章辦理者亦當改用新制教科書以免學業時扞格之虞茲將新制教科書特點列左

教育部審定

各省圖書審查會採用

特點說明

一　各書悉遵教育部新章編纂爲民國第一完善適用之本
二　各書宗旨均合部令尤注重國民智識及人格
三　各書分冊分課辦法奉教育部核准每學期一冊於用書者甚便
四　教材分量均按新章支配由淺入深循序漸進
五　各科課數悉準四十星期分配絕無過多不足之弊
六　各種教授書均已出全參攷詳備便教員之用
七　各書均經教育部審定暨各省圖書審查會採用

▲初等小學之部

新制中華修身	十二冊	每冊三分
新制中華國文	十二冊	每冊五分
新制中華算術	十二冊	每冊五分
新制毛筆畫帖	三冊	第一二三冊各一角
新制鉛筆畫帖	三冊	第一二三冊各一角
新制中華手工	四冊	每冊二角
新制中華體操	一冊	二角半

▲高等小學之部

新制中華修身	九冊	每冊三分
新制中華國文	九冊	每冊五分
新制中華算術	九冊	每冊四分
新制中華歷史	九冊	每冊四分
新制中華地理	九冊	每冊四分
新制中華理科	九冊	每冊四分
新制毛筆畫帖	三冊	第一二三冊各一角
新制中華商業	六冊	每冊七分
新制中華農業	六冊	每冊七分
新制中華英文	三冊	第一二三冊[illegible]

上海中華書局出版

社論

再論定孔教爲國教之必要（惜誦）

吾聞日人有賀長雄之言曰中國政法之原全在孔教無孔教是無中國有賀異國人耳其拳拳於孔教猶如此而吾國士大夫顧斷斷爲反對國教之議胡其智出日人下耶

反對派之恒言皆曰吾國自來未有國教不宜於今日忽創此舉也噫爲斯言者豈果於吾國之歷史茫乎未有知耶抑明知之而陽爲不解也夫吾國之定孔教爲國教也二千年於茲矣蓋自漢孝武罷黜百家而孔教統一之局遂定國之行政士之爲學莫不奉聖言爲依歸無或敢倡異議雖覇者智取術馭之妙用非必出於尊師重道之本心然名義既定實亦隨之孔道之爲我國魂也固無賢不肖智愚而皆公認矣不過未有國教之名詞而已且反對者亦知吾國之屢敗於他族而國訖不亡且終能光復者實受何人之賜也哉彼以異族而入主中原非仍吾國政法之舊必不能以久安既已因仍舊法自不得不皈依聖教服膺既久習與性成不惟不能使我同化而且必同化於我國魂之不亡所以卒能光復舊物也若拓跋若完顏若愛新覺羅無非循此例以終始中間惟蒙古猾夏之時實用彼法然祇能施之本族而於中國人則終不能以彼法治之其享國之短促亦實由於此孔教之爲德於吾民族也至矣今於革除告成之日不第不知崇德報功乃先取二千年來國民相依爲命之國教舉其籍而廢之尙矯誣其詞曰列朝以來本未有斯制也祇見其欺人以自欺也

又曰孔教非宗教定爲國教慮移殖教禍於吾國也夫孰果認孔教爲宗教者而君顧鰓鰓然過慮之乎記者固屢言之矣孔教爲入世法所以爲一羣人道之範圍諸宗教皆出世法所以祈神道無形之福祉兩方面固終古不相謀亦即並行而不相悖何慮其合之而兩傷耶所謂定國教者不過仍漢唐以來成法以此爲學宮教育之根本且以爲國家政法之標準俾種種獨立自由之詖辭不復爲祟於社會已耳豈其必如異教所爲崇祈禱之儀式斤斤焉爲教堂牧師之設也哉吾知反對者必又曰果如是則但尊爲先聖先師使國民知所師法足矣奚必立國教之名爲不知人類未底大同無形之崇尙必因有形之法制而後生二千年來孔教所由周浹於人心者假途於科目取士之制而已今科舉已廢士民已無奉行孔學之必要設不定之名義重以法律吾知景慕者自景慕菲薄者自菲薄終無由紓一億兆之心思而使之共遵一軌國教之制定其又何可稍緩也耶至於移殖教禍之說本屬反對派藉詞恫嚇之謀實無成爲理論之價値且備經記者所辭闢亦無庸更爲再三之瀆矣

要之今日欲從根本上爲救國之謀決非悉國民而納諸軌物不可而欲納斯民於軌物必非有國教以樹之準的不可以道德救功利之末流以禮義挽風俗之頹墮必此問題先行決定而後法令教育乃有所施吾政府其毋搖惑於衆咻之咻也則幸甚

選論

整理中國稅法議上（龍驤）（續）（錄二十號庸言報）

一 酒類非人生必需品與藏穀等物不同課以重稅既不至增人民之痛苦亦不至擾亂生計之秩序

二 酒類不問社會之文野皆爲人類一般嗜好之食料而消費之範圍廣課以重稅則國庫可驟得巨額之收入

三 酒類雖爲一種之嗜好品而不因嗜好之變遷減少或杜絕其消費徵之過去之事實極爲明瞭故適於課以重稅爲富有伸縮力之財源

四 中國一般社會之嗜飲者恒喜飲本國酒而不喜飲外國酒雖課以重稅而昂其値尙不至暱就外物（但數年以來嗜外酒之風日熾矣編輯者附識）

五 中國酒價之廉爲世界最核與外國之味薄者猶三與一之比若與外國味厚者比乃低至五六倍十數倍不等雖課以重稅猶足保內外酒價之均衡不至促外酒之灌輸使國酒之消沉

觀於右列理由五端則吾國酒稅實有增加之必要茲進論其課稅方法及課稅金額

課稅方法

世界各國酒類課稅法種類極繁大別爲原料課稅法外標課稅法製造額課稅法政府獨占法免許稅法移轉課稅法（移轉課稅亦細別爲出倉稅販賣稅入市稅之三種）六種現欲採用完備稅法宜有種種之設備所需勞費不貲收效時日尙遠今爲急求抵補常關厘金出口稅起見但就舊法特爲加密亦足以集事查舊法酒稅多用包辦由釀酒同業担承惟每年一縣中業酒者若干家承包酒稅若干石而每家釀酒若干石每石每觔定例徵稅若干文一切不問亦不立何等之科則故收入甚微今爲明定稅率嚴立罰則做照日本酒業組合担保酒稅之例督察由官吏承包以同業則施行易而收效速矣

課稅金額

各國飲料稅或達二萬萬餘元或至一萬萬餘元少亦六七千萬元已詳論於前矣查日本酒稅其品最下味最薄者每石課稅十七元其質良味厚者以此遞進日本石當中國石二石是每百觔徵銀元八元五角每觔徵銀元八分五厘也查日本人口五千萬明治四十四年酒稅七千六百餘萬以每石課稅十七元計算是日本每年釀酒四百萬石約合中國八百萬石平均每人每年釀酒十六觔也中國人口號稱四萬萬今假定每人每年釀酒之量減於日本之半每年仍應釀酒三千二百萬石復假定每石稅率減於日本之半每石仍應徵銀元四元每觔適徵四分每年課稅金額當一萬二千餘萬元也夫以釀酒之量減半於日本課稅之率亦減半於日本而收入已有此巨額若能辦理得宜則此計算金額當可增收斷無短絀此絕非夸誕之言也且加稅以後稅今之酒價各增四分以售於消費者猶下於各國酒價遠甚國人亦不至暱就洋酒而國庫得一萬二千餘萬之收入抵補常關釐金出口稅則有盈而無絀也

第二 加徵外貨之嗜好品奢侈品

吾國工業幼稚製造缺乏海禁大通已成世界萬國貨物之尾閭而耗費最甚行銷最廣俾國人益趨奢侈民財日就涸竭實以外國紙煙爲最次如外國糖外國酒外國香水外國胰子其行銷勢力亦足吸國人之脂膏亟應離關稅之範圍避國際之關繫立特別之方法課以稅金其理由有五焉

一 租界以外國人有販賣上列五種貨物以國內法令其納稅此則國內課稅範圍以內事實上自有主權之行動無待協商於外人

二 上列五種貨物煙酒有害人體之健康香水胰子砂糖助長國人之奢移與適於課以重稅

三 上列五種貨物均非必需品不用並無何等之弊害課以重稅不至擾亂社會生計之秩序亦不至增人民劇烈之痛苦

四 上列五種貨物除外國酒外外國紙烟香水胰子砂糖適足壓倒國內煙糖香料胰子每年行銷以億萬計課以重稅則外貨騰貴國產較易行售金錢可少外流

五 上列五種貨物消費之範圍廣絕無以嗜好變遷而減少消費之虞課以重稅均爲富有伸縮力之財源

觀於右列理由五端故外國煙酒砂糖香水胰子均有增稅之必要茲進論其課稅方法並課稅金額 （未完）

小說

霜及碧血記（瘦鵑）（續）

梅白爾道你的事吾眞聞所未聞請你到吾會客室裏去詳細見告一壁便領吾到廻廊盡頭處走進一間精雅華麗的小室拽過一把椅來請吾坐了把帽兒和手衣喚那服侍他的一個中年婦取了去這時室中只有吾們兩人相對而坐吾執着他玉手把前事傾箱倒篋的一齊說了出來足足說了半點多鐘梅白爾只把那秋水盈盈的橫波注着吾櫻口半啓似有驚訝之狀吾又把那少年在蒂蒲爾頓司被殺的事也說了梅白爾聽了立將起來道那少年當眞在吾家裏被人謀殺的麼那夜你也在場麼吾又盡情說了一遍梅白爾聽畢大呼道好好這疑團今天纔打破了不道那疑案的一把總鑰匙却在你手裏吾尋了已好久咧吾道那事的內容你既知道了何不說將出來使吾也好大徹大悟梅白爾橫波流盼沈吟不答一會纔道威爾福吾一向瞞着你吾的身世惟有乾寧參將知道吾本是奧地利亞的公主只爲吾母親生平最愛英國最愛英國的國民所以吾幼時受洗禮時就替吾題了一個英國名兒一到五歲立刻送到英倫來讀書直至十七歲上纔回維也納去只是吾僑居英倫已慣了那九重深處的生活倒反覺不耐煩過了三四年吾已能自主又重到倫敦在蒂蒲爾頓司借了一所屋子住下和一個英國官員的寡婦密昔司安生共晨夕只怕外邊知道吾的出身索性稱了他母親兩下裏倒也相安度日這英倫三島上除了乾寧參將和他夫人外沒一個知道吾是奧地利亞的公主吾道你系出天家倒喜歡勾留異國不喜歡過那皇宮裏的光陰麼梅白爾道吾的心確是如此廿一歲時便出了宮又到倫敦來人家都不知道吾的身世吾往來酬酢何等自由密昔司安生以外又有一個女同伴他名兒喚做格萊荀是個英國少婦從前曾做過維也納一家大家的女教師吾問道格萊荀麼是不是哀特娜格萊荀梅白爾道不錯他便是吾的閨友吾在蒂蒲爾頓司住了一年有一回到一所村屋裏去訪友忽遇見了蒲爾加利亞的儲君亞歷山大親王他是個翩翩年少煞是多情一朝覿面便和吾十分投契以後時時相見彼此的愛情日深一日吾也好幾回喚密昔司安生請他到蒂蒲爾頓司來有影皆雙聯肩不並或是花間把臂或是月下談心說不盡的溫存纏綿一天早晨吾忽接到了吾們駐英大使華根司登屈斯堡伯爵一封密信說吾父親聖躬不豫召吾回維也納去即日吾便同密昔司安生離英回國把蒂蒲爾頓司的屋子託了哀特娜格萊荀吾一到維也納就寫信給那亞歷山大親王 （未完）

東山學舍精印鳴沙石室佚書

徐東藩啟事 溶明學兄大鑒……即日有英倫之行……告別

江蘇省立醫學專門學校招考插班生

江蘇省立第一女子師範學校招考插班生

徐東藩啟事
浴明學兄大鑒僅自都中判袂瞬已經年天各一方參商莫致[illegible]即日有英倫之行自此海天萬里良友暌違[illegible]珍重自愛[illegible]告別

東山學舍精印鳴沙石室佚書
利藤古定尚書一冊 隸古春秋穀梁傳一冊 論語鄭氏註一冊 六朝寫本曾紀一冊 春秋後國語一冊 闕外春秋一冊 沙州圖經一冊 西州圖經一冊 諸山河地名要略一冊 張延綬別傳一冊 太公家教一冊 陰陽書一冊 星占一冊 修文殿御覽附兔園策府一冊 唐人選唐詩一冊 共十七種 書係燉煌石室遺書之精華其可貴更過於宋元舊槧但原本已歸歐州深堪歎惜上虞羅叔韞君從法國伯希和教授處影用玻璃版上等宣紙精印大小悉照原書尺寸分裝十五冊定價二十七元四角
上海河南路棋盤街商務印書館寄售

江蘇省立醫學專門學校招考插班生
[illegible]入學資格中學畢業[illegible]年齡在十七歲以上二十五歲以下者[illegible]入學試驗科目國文數學(代數)[illegible]化學物理英文或德文體格檢查(以上各科分兩日試驗)[illegible]報名時須填寫履歷書附繳最近半身四寸照片並試驗保証金二元(錄取者作入學金不取者不還)[illegible]考試期民國三年一月五日六日[illegible]學期學費十元膳費二十二元[illegible]

江蘇省立第一女子師範學校招考插班生
一年二年級及預科插班生凡志願入學者[illegible]本校索取詳章可也

華泰洋行
本行新由英國名廠運到經緯儀水平儀手水平儀繪圖厚紙繪圖面紙藍白曬圖紙蠟紙蠟布繪圖顏料暨水鉛筆器具丁字規三角尺繪圖板以及鋼捲簽鍊等一切貨新不及詳載如蒙賜顧請認明江西路念九號不悞 華泰洋行白

命令

十二月二十二日大總統令 據陸軍總長段祺瑞呈稱會同山西太原城守尉增喜等被控違法殃苛各節查太原城守尉增喜措置荒謬不洽輿情應即撤[illegible]去現職以示懲儆如所擬辦理此令

又令 陸軍總長段祺瑞呈請任命孔繁蔚署山西太原城守尉應照准此令

十二月二十四日大總統令 國務總理熊希齡呈請任命謝重光署秘書應照准此令

又令 司法總長梁啟超呈據署京師地方審判廳長沈家彝呈稱推事程文謨署推事鄭暐張業廣呈請辭職程文謨張業廣鄭暐准免本官此令

又令 司法總長梁啟超呈請任命王國銓鄧勳爲京師地方審判廳推事胡錫安署京師地方審判廳推事徐造鳳署京師地方檢察廳檢察官應照准此令

又令 兼代陸軍總長周自齊呈請授徐鳳鈴口順洪李嘉品蔡汝霖爲陸軍步兵上校並加陸軍少將銜李雅王內炎爲陸軍步兵上校劉漢卿周淮爲陸軍步兵中校王壽彝鄧正標徐樹勳朱永寬繩于保福汪吳耀王嘉中馬占品龍蓮乾楊學坤李春榮王光宗姜禹隆龍康衡楊元清彭偶顧瑞貴琦爲陸軍步兵少校並加陸軍步兵中校銜黃大榮蕭占魁馬如陳蘊司亮劉永慶王國祥張家駿熊士修李天才爲陸軍步兵少校楊嘉元范撻二龍顯云劉佩珠陳啟鳳錢嗣有龍文治陸春榮衛國安陳開鄧維魯何文書關炳光花勝榮張學林鄭廣傑吉永和楊志士黃錦芳羅盱書何保柱木全忠龍永乾馬勝驍李有恭馬騰適龍家棨張茂林龍明藻萬止超爲陸軍步兵上尉並加陸軍少校銜應照准此令

又令 兼代陸軍總長周自齊呈請授童百慶爲陸軍步兵上校並加陸軍少將銜陸軍步兵中校彭銘山王韜勝加陸軍步兵上校銜王春和張興仁丁夢步李疑英高爾赫爲陸軍步兵少校應照准此令

又令 陸軍總長段祺瑞呈核覆吉林民政長請補拉林鑲白旗防禦一缺應請以擬正之慶隆補授此令

又令 國務總理熊希齡呈據蒙藏事務局轉據阿拉善旗和碩親王塔旺布魯克札勒呈稱本年夏間該旗護匪首班的達安久在爭出力各員應請一律優予獎敘等語佐領把薩那拉應加參領銜並給予六等嘉禾章頭等護衛劉光輝佑領那瓦應侍以應陞之缺陞用頭等護衛爭布巴圖查各圖呼應均加佑領銜三等護衛別立根教雲薩通陸布呼應均加驍騎校銜用昭激勸此令

十二月二十五日大總統令 陸軍總長段祺瑞呈請將新疆上年辦理□溪哩喀匪出力之委員唐授爲陸軍步兵上校李壽福授爲陸軍步兵中校應照准此令

又令 陸軍總長段祺瑞呈核覆察哈爾都統擬以領勒賀托克托猛補護軍校請予准補等語應照准此令

又令 陸軍總長段祺瑞呈核覆正紅旗滿洲都統擬以達緒承襲世管佐領請予接襲等語應照准此令

專電

◎中央西藏會議英代表提出條件(一)西藏有完全自治權中國不得改爲行省制度(二)中國不得派遣駐藏大臣以外之軍隊(三)中國與西藏爭議由印度政府判決(四)中國不得限制英人印人在西藏之自由營業(五)西藏內政由印度政府監督又英政府得派代表駐紮拉薩(六)英代表得監視中國在西藏之舉動(七)西藏與吐魯番境界不明之地由印藏委員決定共計七欵聞者詫爲外蒙之續(念七日申刻北京專電)

◎政治會議定於儉日(二十八日)開議議案兩條(一)救國大計(二)增修約法程序俱係袁總統特交諮詢者(念七日酉刻北京專電)

◎政府改正二年度預算案删去原有公債一條各部均略減惟內務陸軍二部較爲加增(念七日申刻北京專電)

◎政府以各國軍艦多改用煤油決計將全國煤油礦收爲國有勵行開採以保利權(念七日酉刻北京專電)

◎駐比國公使將改任馬廷亮(念七日申刻北京專電)

◎接烏利亞蘇台急函據稱俄兵近於科布多烏里亞蘇台等處大增防軍勒令華官出境(念七日酉刻北京專電)

◎達賴喇嘛聞中俄庫約成立要求英人速與中政府訂立中英藏新約(念七日酉刻成都專電)

◎英兵駐拉薩者日增且在藏中各要隘大隊軍隊似有預備戰事意(念七日酉刻打箭爐專電)

◎貫縣西境各屬近有大股盜匪分作三隊到處集議邑中紳富援助者始能免刦某紳拒之被刦三千餘金某紳女二人被擄勒索重金刻陸都督已遣唐團長統軍往勦(念七日酉刻南寧專電)

◎朱督爲節省軍費起見裁減防營二成陸軍退伍兩團將補充第一團歸併第六師第二團歸併四十九旅每月可省經費五萬餘元(念七日申刻杭州專電)

◎嘉善統捐局長魏在田查獲私運硝磺數包現親送督府訊辦(念七日申刻杭州專電)

◎省長諭查公署科長科員突然請假十七人一律更委

◎審計分處審查承購公產價越五百元以上照章投標核准

◎此間中小學校均於念八日放假

◎連日附郭鄉鎮疊出盜案

◎武衛前軍已陸續拔隊開往浦口軍紀甚嚴尚無驚擾

◎馮張交替之期所約念四念六兩日皆未實行現在尚未解決者有所索軍餉五十萬須待措交方能接篆之說

◎張勳查有亂黨私運軍火入內地謀爲不軌情事特通飭各海關監督妥商防範以保治安

◎長江巡閱使公署確定徐州刻已派員前往修葺

◎江蘇賑撫局所辦之利生工廠刻已預備招生開辦

◎開濬秦淮河工局長馬榕軒君現已購置軍用鐵道來寗以備裝運泥污(以上念七日申刻南京專電)

譯電

◎北京英文日報言清帝宣統不日將與蒙古喀拉沁親王一女締婚(北京二十五日德文報電)

◎世續代表清室禁阻肅王與升允交接並命立即來京(北京二十五日德文報電)

◎政治會議第一次正式會議展期至一月六日是日將提議修改憲法及遣散軍隊兩事件遣散軍隊以江蘇浙江福建安徽湖南江西爲始均以明年六月爲限(北京二十五日德文報電)

◎國務院答覆國會質問書申言質問書不合法蓋既無法定人數則此書即非正式且提議質問之際議長以己意干涉(北京二十五日德文報電)

◎前牛莊關道夏偕復受任命爲駐美公使兼任古巴公使(北京念五日德文報電)

◎德國政府向中國政府申言對於撤退直隸駐兵問題將以誠意研究之(柏林二十四日德文報電)

◎德皇以普魯士王冕大十字寶星賜外務大臣芬郯谷又以紅鷹寶星賜外務副大臣節滿孟(柏林二十四日德文報電)

◎蒙古赴俄代表業已啟行返蒙俄國允借三百萬盧布惟不允運軍械入蒙(柏林念四日德文報電)

特約路透電

◎政治會議尚未開始辦公議長李經羲曾在廳內開談話會與各議員交換意見(念五日北京專電)

◎國會議員前質問政府何故取消議員致令國會不足法定人數不能開會茲由國務院答覆謂按臨時約法凡質問政府必以國會名義出此不得以私人名義爲之查質問書中既曰因不足法定人數不能開會則自不能再向政府提出質問且命令中固已聲明取銷議員資格因彼等附亂云云(念七日北京專電)

◎一千九百零四年曾充紐約領事現充牛莊海關道之夏偕復已任爲駐美國及古巴公使(廿七日北京專電)

◎袁總統命令准滇督蔡鍔辭職(念七日北京專電)

◎英文京報載稱進步黨曾于二十五日開會大約可謂末次會議(念七日北京專電)

◎哥老會在蘭州刦掠狄道州爲官軍擊散擒獲匪首二十人內有數人業已正法餘候讀審現料不致再有他變(二十七日蘭州專電)

◎醫科教士爲研究醫學起見呈請當道准其解剖人體已由署督段批准黎督前亦贊成此事惟乃非正式承認至中國正式批准此事今實爲第一次也(念六日漢口專電)

公電

◎黎副總統通告脫黨電 都督民政長各政黨支部並轉各報館鑒竊維軍人黑黨萬國通義元洪前在鄂督任內迭電陳詞諒蒙鑒及而海內組織政黨諸君不察虛聲來相牽引固辭不獲夙用狄心此次來京承大總統紆尊商權惟兩年來變亂迭起多由於軍黨相淆思所以絕禍萌安國本非厲禁軍人入黨其道無由昨於本月十三日明奉命令嚴切誥誡元洪身爲軍人自應恪共服從首先脫黨請自今始凡從前政黨理事長等項名目一概取消所有黨務不再與聞天步方艱我心不轉昭昭此志敢告國人黎元洪敬叩

◎外交部爲新年交際禮節致都督民政長電 都督民政長特派交涉員本部與外交團彼此投刺賀年概不親往各省對於領事應仿辦再本部擬於元旦後宴請各使另設茶會邀請各外交團全體暨各官紳希查照外交部敬印

時評一

◎西藏與蒙古(青子)

蒙古之結局如何試觀西藏西藏之結局如何試觀蒙古蓋蒙古始彷西藏而訂約而西藏今又彷蒙古而談判也他日西藏談判而更觀蒙古之約有利者則蒙古會議又必加西藏之談判而更利之轉展爭勝卒至蒙古與西藏均非我有而止

教育界注意

中校教科書

依照教育部公布課程標準令編輯 ＊ 商務印書館出版

書名	編著者姓名	冊數	定價	內容
修身要義	樊炳清	二冊	卷上紙面三角布面四角	是書取材新頴[illegible]持論中正行文條暢[illegible]每段之上各標本旨不爲同世陳俗之言絕無空衍寬泛之弊
國文讀本	許國英	四冊	每册紙面二角半布面三角	是書選錄名家古文由流溯源由淺入深進門[illegible]參採當世教育家言注重於事興趣之文令讀者無[illegible]之病
本國史	趙玉森	二冊	每册紙面五角半布面六角	是書取材宏富選擇精審[illegible]之際而於政治改良文化[illegible]學說以探求和國體之主義[illegible]
東亞各國史	傅運森	一冊	定價紙面三角半布面四角	是書供中學第三學年之用凡亞洲東部諸國如日本朝鮮印度緬甸安南之類[illegible]
西洋史	傅運森	二冊	卷上紙面三角布面四角	是書[illegible]各國君相民權之消長政教分合之原因[illegible]
本國地理	謝觀	二冊	卷上紙面五角布面六角	是書[illegible]所有政治[illegible]圖十數[illegible]
算術	壽孝天	一冊	定價紙面七角布面八角	是書教材均按學年學時適當配置全書共十二篇自四則起以迄於開方[illegible]小數省略算等無不詳細論列以求貫通
代數學	駱師曾	二冊	卷上紙面五角半布面六角	是書分上下二卷上卷[illegible]下卷自[illegible]用不抄襲[illegible]深合中學程度之用
平面幾何	黃元吉	一冊	定價紙面六角布面七角	是書自[illegible]後分爲四篇[illegible]第四編論比例[illegible]
立體幾何	黃元吉	一冊	定價紙面二角半布面三角	是書論立體幾何[illegible]先論平面次論[illegible]
化學	王季烈	一冊	定價紙面七角布面八角	是書敘述教材先事實次理論凡關於農工實業之實驗皆採近世最重要新發明之方法以資適用
物理學	王季烈	一冊	定價紙面七角布面八角	是書說明學理力避[illegible]術語必採精當[illegible]附英文以便參考
經濟大要	賀紹章	一冊	定價紙面三角布面四角	是書[illegible]論國民經濟發展之[illegible]消費六編[illegible]近世經濟大家諸名論力求簡賅以養成普通計學之知識
法制大要	陳承澤	一冊	定價紙面三角布面四角	是書宗旨重在喻國民以一般法律之常識故文字力求平易統系力求明晰[illegible]使學者既明法學之大意[illegible]對本國法制之[illegible]
兵式教練	徐傳霖	一冊	定價布面六角	是書分五章[illegible]講明軍中禮節[illegible]國民教育必讀之本也
英文法	鄺富灼	四冊	(一)一角二(二)一角二(三)二角四(四)四角	是書按照教育部公布外國學語一科分四學年教授組織新頴程度適宜折衷衆長以期適用
英文讀本	甘永龍 鄺富灼 蔡文森	四冊	卷一紙面五角布面六角	是書取材於英美著名[illegible]本及史[illegible]每課[illegible]揭出標以音符譯以漢文爲發明[illegible]附有文法[illegible]

海狗腎汁壯陽廣嗣金丹

參茸珠丸 翟氏擴香廠始創◎附送奇藥包治陽痿神妙異常◎本廠分設杭州陳列所南京花牌樓天津北門外獅子胡同忠成棧內

[illegible]

上海綵業會館後寧波路口五開間門面翟氏擴香廬

裕寶清理處啟事

敬啓者凡裕寶總分各局莊所有押項抵進物件限於陰曆十二月初一日起至明年正月底止請各押戶赶速向原押各局莊理贖如果逾限不贖一律報部變賣倘有不足之數仍向原押戶理償清楚勿再遲誤特此通告 清理裕寶總分各局處啟

新冶眼觀小說預約券

此書內容專寫[illegible] 每部定價五角預約八扣[illegible]

交通部徵求國鐵路路線意見書展限通告

本部徵求全國鐵路路線意見書[illegible]十二月二十日截止在案茲因限期將屆恐時間短促未能詳盡特展限至民國三年二月底爲止海內外人士如有[illegible]於展限期間以前詳具圖說送到本部無任歡迎特此通告

賠名譽

本月十八日晚因一時見理不明[illegible]王君子[illegible]特再登報以誌謝忱 徐紀郎啟

中國救濟會誌謝

[illegible]

坐人力車遊行街市無忘三炮台爲最高品之香烟

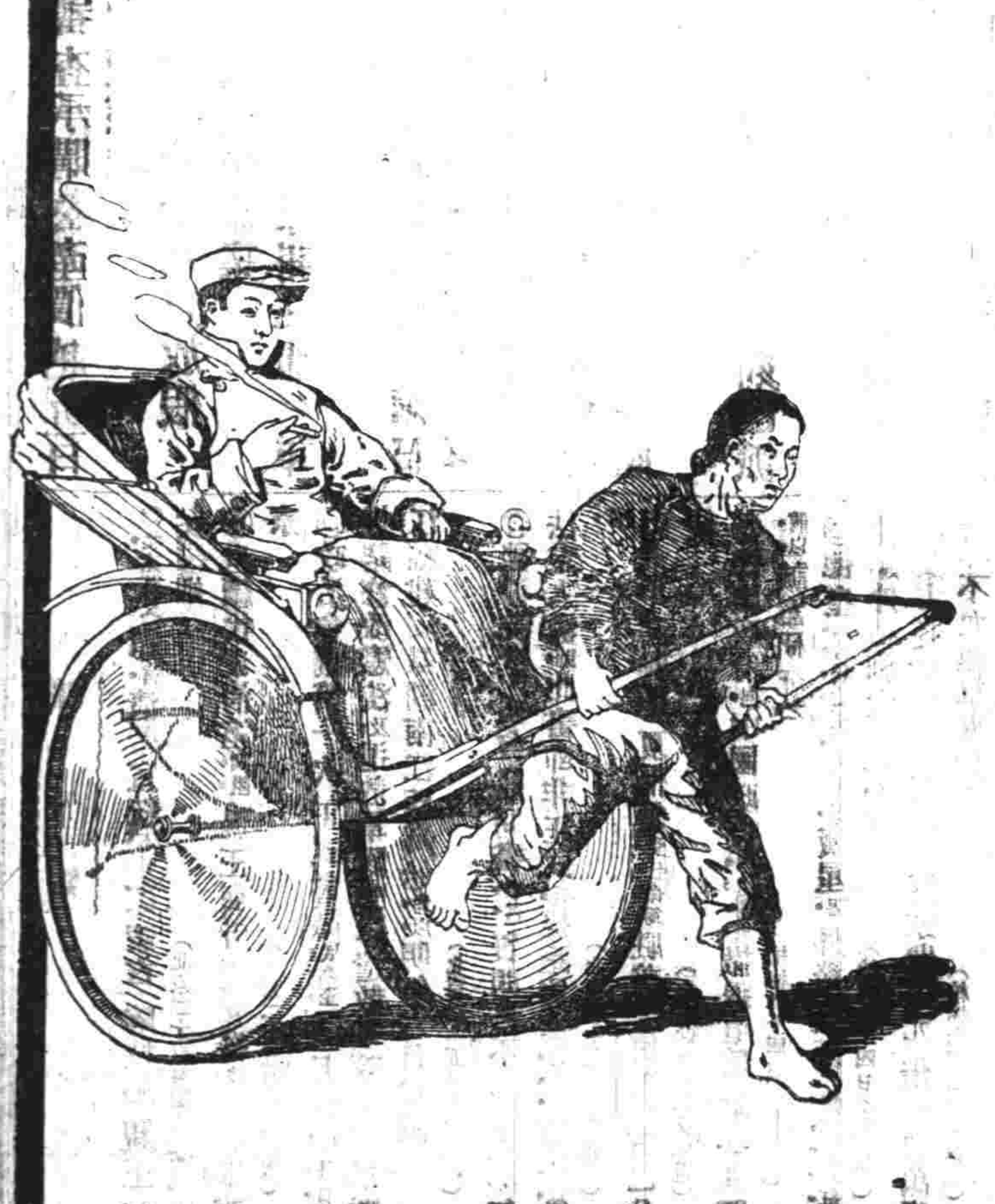

三炮台香烟係英國倫敦（威）爾司名廠所製每包裝十支或二十支每罐五十支欲購者請向寰球各處上等售烟家購取可也

江蘇公立南菁學校招考插班生

王大錩鑒

稚亭吾兒鑒自汝於去年四月底出門一去無踪祇接到汝今年正月十四日一信聽聆歸期仍無消息念吾兒恐有不測抑鬱成病近日綿延床褥命在呼吸務望汝歸來一見汝若有天良不忘母恩見報速歸以慰一面吾兒汝事行决兒祖保決決不妨母王范氏啓

（商辦鍾明茶園）

十二月初二日

小金卿 雲雀 觀畫 / 王少臣 ○ 戰 蒲 關 / 林樹森 （六）闊 四 平 山 / 馬飛珠 〇 五 龍 / 曾甫臣 〇 鎖 雀 頭 / 錦秋 速 （路）遇 關 / 夏月華 （張）顧 杰 村 / 明鳳文 （姊）來 四 / 毛韻珂 一 / 夏月潤 齊 / 趙文連 （妹）嫁

（十二月初二夜准演新戲特請）（著名藝員合串好戲）

吳桂芬 雙定軍山 / 郭仙舟 〇 吊金龜 / 王少臣 黑 龍 告 狀 / 王瑩芳 四 收 關 勝 / 夏月珊 （閨）文 明 末 / 周鳳文 〇 連 還 根 / 孫菊仙 （報）道 遙 津 / 夏月潤 寶 顧 州 / 夏月華 （樓）來 城 / 神童 空 計 失 街 亭 / （六）毛韻珂 外 斷 馬 腰 / 毛部 新 盟 回 / 王洪壽 新 戲 猛 頭

禮拜二拍賣

准於正月六號禮拜二下午十點鐘在戈登路惡時補上房者欲拍賣服裝傢俱帽衣此面時補如欲拍可佈置照即啓一四千九百二十號一月正年

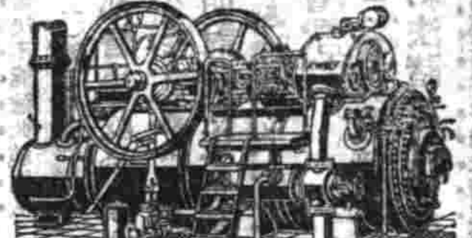

啓者本行開設上海已歷六十餘年專售德國名廠機器早已馳名各國近又專經理德國沃爾夫機器製造廠新發明一種鍋爐上置引擎烟囱下面不用底脚亦無需砌火磚牆及底脚等祇須將鐵座墊好便可作用製造精良不占地位其馬力自八匹至八百匹大小均有其燒料不拘煤炭木屑柴草甕糠花殼皆能應用如用煤燒亦較省於老式者無論麵粉打米絲紗各種俱能合用如蒙紳商賜顧請至本行機器軍裝帳房看樣面議其價當格外克己是也

上海北京路外灘禪臣洋行機器經理處特白電話二四三二號

新發明惟一之補品

強種 精血丸

陰陽並補

陽精陰血人賴以生精足血充自然無病精衰血薄不但百病叢生且子嗣有缺乏之憂身體無康強之樂每見世人患此者閨房落莫既少愛情社會逢迎安得佳趣或且精髓日耗血液日枯萬事不能振作五臟皆被牽連艱險困難達於極點中西各藥徧服無功則惟有改服此強種精血丸最爲有益因其陰陽並補確有特別之效能也

每大瓶洋一元二角　每半打十二元　每小瓶洋七角　每半打七元二角

特別效能

（一）凡男子色慾過度腎水虧弱陽痿不固房事無能或病後失調或精寒精滑子嗣艱難等症服之皆有奇效

（一）凡女子經血不調經閉經痛子宮寒冷久不受孕或胎元虧損乳水不足等症服之皆有奇效

（一）不論男女老幼服之皆能滋補腦筋流通血脈調和臟腑增長精神開胃消食強筋壯骨扶元益氣清熱化痰常服卻病延年功效不能盡述

總發行上海中英大藥房

高德洋行

上海英大馬路三十六號便是

創製托力克化學灣形鏡片

上海之有售眼鏡者有之自有醫光學者然欲求得眼光之正確明白博士而無真頗精也惟小行獨有其關兼處長設西醫諸君光至別其點至西醫少須另自配五兩費十兩若非服自查小凡須付行須爲常一架價亦見文諸請客起分不取治法疾倘有便客光華人貨物式各接色美浴而所又驗貴之美選貨色皆俱國最新無新眼鏡僞鏡擇非設損漢浪可慣信有新購金世之往往遂懷恐貴意無一意津請君光明務學周問從事諸醫眼幸遠博土章德同雷總發學周理博幸草事啟

股票交通公司

本公司經理實業股票有限公司交易所等生意如有兌換股票者請至黃浦灘洋行接洽電話六一八一號

中國謙順酒行化裝土酒

該行各種洋酒均經化驗考究多年方始出售色味淳和可口平常所釀不及也有外國酒之味無外國酒之貴凡諸君賜顧請至本行一試便知上海英大馬路…

梅花落再版又出

明璫翠羽貧女歎知音　第四回 勳感情夫人初入邸
牛遍地布疑雲　第六回 常勃爾氣走迷香洞　流寓一封書
侯門第八回 下鴆毒命傾三滴藥　折鴛鴦翼腸斷談心
十回 貞女蹈危機老人墮淚　惡徒露密計奸黨
二十回 黑獄無人人來黑獄　情天不老老死情天
冰天雪地孝女走倉皇　玉貌珠衣嬌兒慰寂寞
穆特侯父女重會聚　常勃男夫婦慶團圓

第十一回 講心理姪兒重登門　第九回 亂遊山場
第十三回 老男爵身嘗不老液　第七回 促狹人偏逢促狹鬼
第十五回 禍自天來藍田失玉

原價八角今減價六角

吳門天笑生譯○是書館行至萬餘現已重版又出今將回目列下　第一回 種福根船主醉春醪　第二回 意綿綿獨立主義者　第三回 白雪紅梅男爵感奇遇　運閨秀論寬窟 勞叨戀愛自由家

第五回 勇嬌娥貞心盟古塔　第十回 病大佐苦口慰惡醫　死冤家又遇活冤家　苦冰繼魂歸離恨天　痛憔悴病室結珠胎　第十四回 喜出望外合浦還珠　第十六回

分發行所　南京奇望街有正書局　蘇州都亭橋有正書局　天津東門外東馬路有正書局

總發行所　上海望平街有正書局　北京廠西門有正書局

彭壽堂藥房始創最靈驗

治白濁第一靈藥

此丸乃本堂獨秘奇方合天下白濁各藥靡無如此功效神速無論新久五淋紅白二濁痛而且腫及醫藥罔效之症一服此丸立刻小便暢通消腫除痛去淋止濁反至三日獨可全愈真有萬試萬靈又速又妥之妙真仙丹也每瓶一元特料二元先試小瓶亦可五角　上海河南路彭壽堂啟

上海安衛生內法鑲牙所

滬上鑲牙林立欲求精美價廉者得本所創多年精理牙科馳名中外所不惜資本在外洋聘請精巧新法鑲牙機器並新式材料無論金牙銀牙及象牙等補牙鑲齒不用托或用金口如皮膚等均可包用電用等不拔牙根及取文生異有此病者請移玉至本所諸君欲整理牙齒者換牙五分試內有用不會分鑲者甚多… 上海四馬路… 本所 盡不致

滬寧鐵路行車時刻表

上海至南京各站時刻表

（上海開、南翔開、蘇州開、無錫開、常州開、鎮江開、到南京各欄時刻）[illegible]

南京至上海各站時刻表

（南京開、鎮江開、常州開、無錫開、蘇州開、南翔開、到上海各欄時刻）[illegible]

滬杭火車開行時刻表

由上海開至閘口（上海、辛莊、松江、楓涇、嘉興、硤石、杭州、閘口）[illegible]

由閘口開至上海（閘口、杭州、硤石、嘉興、楓涇、松江、辛莊、上海）[illegible]

津浦鐵路開車時刻表

由天津開至浦口（天津總站、天津西站、楊柳青、滄州、泊頭、德州、禹城、濟南、泰安、兗州、臨城、徐州、宿州、固鎮、蚌埠、明光、滁州、浦鎮、浦口）[illegible]

下關由浦口往南京之渡輪時刻表

由浦口開至天津（浦口、浦鎮、滁州、明光、蚌埠、臨淮、固鎮、宿州、徐州、臨城、兗州、泰安、濟南、禹城、德州、滄州、天津西站、天津總站）[illegible]

浦口開 …

民國二年十二月一日實行

上海郵政局每日收信時刻截止表

無更改之單

寄往何處　交由　截止收信時

[illegible]

有更改之單

中華民國元年三月初一日改定　上海郵政局出口房具

凡有信件運往本埠商號可即本部招待處查明以免遲誤

外國輪船出口日期

非里仁　二十九日開往倫敦　英公司
山東　一月三日開往倫敦　英公司
支那　一月六日開往美洲　太平公司
地雷　一月八日開往新加坡　亨寶公司

進口輪船

十二月廿七禮拜六進口

江天　由寧波　招商
甬興　由寧波　寧紹
木神丸　由大連　郵船
大通　由長江　大古
圖南　由汕頭　招商
涼州　由香港　太古
大利丸　由長江　日清
岳州　由烟台　太古
江華　由長江　招商
榮后丸　由日本　郵船

出口輪船

十二月念八禮拜日出口

江孚　晚往長江　招商
吳淞　晚往長江　美最
裕平　晚往寧島　閩輪

十二月念九禮拜一出口

木炳丸　早晨開往大連　郵船
江華　晚往長江　招商
大和　晚往福州　大鑑
盛京　晚往天津　太古
甯紹　晚往甯波　甯紹
大利丸　晚往長江　日清
直隸　晚往威海大連　太古
涼州　晚往香港廣東　太古
新康　晚往福州　招商

十二月卅日禮拜二出口

隆和　晚往長江　怡和
華錄　晚往長江　鴻安
可貴　晚往穿山舟山　鎮車
鶴后丸　下午二點中開往日本　郵船
大臣　晚往青島　亨寶
泰順丸　晚往長江　日清
祥益　晚往長江　太古
新豐　晚往油頭　招商
江天　晚往甯波　招商
甬興　晚往甯波　甯紹

十二月卅一禮拜三出口

神戶丸　下午一點開往大連　郵船
大德　晚往福州　大德
金陵　晚往長江　太古

一月一日禮拜四出口

大阪丸　晚往長江　日清
裕平　晚往熱島島　閩輪

一月三日禮拜六出口

南陽丸　晚往長江　日清

◉政治會議之近聞

▲本報駐京通信員冰若

政治會議自十五日行開幕禮後本有即行開議而首先會議之第一案爲大政方針之說昨經記者面詢該會委員據彼所云則有不同者特分誌如左

(一)開議之期日 原議上星期內實行議事嗣以該會條例尙未公布他種預備亦未齊全遂有自二十四日開始之說然此爲外間揣擬之詞其實並未接到通知(今晨又另訪一人亦如此云)則二十四日未必開會可知又上星期日朱家寶因送徐世昌兼他事須赴津句留數日特詢李會長云如三四日內不開會擬赴津一行李會長答以儘可前往則二十四日開會之說不確無疑又聞李會長與各委員商定開正式會之前須先開一茶話會今已二十三日矣茶話會尙未訂期正式會自當更需時日

(二)開始之議案 開議日期未定議事日程遂尙未編發首先第一議案據某會員云當係遵照十八日大總統命令先議救國大計其次或爲地方官制或爲大政方針此時尙不能一定

(三)討論之範圍 記者又詢將來修改國會組織法及民國憲法之制定是否由政治會議主持據云我等擬但實做政治會議四字題目其他關於立法事項概不過問記者又詢昨日不有增修約法程序究應如何特諮詢政治會議併案討論辦法之命令乎增修約法亦屬立法範圍某君答云命令祇云討論應否修增及其修增之程序並未令我輩修增我輩決不能踰此範圍云

(四)解決國會之方法 記者又詢對於國會將照各省都督民政長聯名之電處分之乎抑另有他法乎答曰此事曾有人與李會長商議謂國會之事擬其初決不提及如政府再指明討論則主張議員之資格國會之機關均仍舊保留不過以兩院己不足法定人數不能開議由政治會議代爲宣告休會而已

(五)會員叢謗之遠慮 據另一會員言現在救國大計增修約法諸重大問題皆受本會討論任大責重自不待言我輩於新學多向未研究將來雖本政治方面之經驗各抒意見顧難免國人之指摘而此會適爲全國所注目好在會中主持者大有人焉我爲外省一行政官僅可主唯聽命擇其多數者贊成之云云

◉政治會議規則草案

第一條 政治會議以議決關於民國建設之政治問題爲範圍凡行政上應興應革事件經政府之諮詢得議決之

第二條 前條事件提議之順序如左

一 大總統特交者

二 國務院咨送者

三 議員建議者

前項建議事件須有議員五人以上之贊成並經議長之許可

第三條 政治會議設議長一人副議長一人由大總統就議員中任命之

第四條 議長維持議場秩序執行本規則所定職務議長有事故時由副議長代理議長副議長均有事故時由大總統臨時派員代理

第五條 會議每星期開會二次但有緊要事件時不在此限會議日期經議長決定後由秘書廳通知議員會議時間下午一時至六時但議長得於決定日期時酌量變更之

第六條 議事日程之順序由議長決定之隨同開會通知書記布於議員

第七條 會議非有議員過半數之出席不得開議逾會議時間至一時以上猶不足前項所定人數時議長即宣告延會

第八條 會議事件以列席議員過半數之同意可決之

第九條 議員討論議題應先起立報號請求議長之許可得登臺或就席發言

第十條 同時有二人以上起立請求發言時由議長指定先後依次發言

第十一條 議員對於同一議題發言至三次以上者議長得以便宜停止其發言

第十二條 請求發言應先表示反對贊成之旨議長得令贊成反對者相間發言

第十三條 一議題經反對贊成者相間討論後議長得宣告討論終止

第十四條 宣告討論終止後議員對於議題無論反對贊成不得再行發言但經議長特別之提議或該議員五人以上之請求而得議長特別許可者不在此例

第十五條 議長宣告討論終止後應以贊成或反對之旨宣付表決

前項表決以起立或舉手之過半數定之可否同數時取決於議長

第十六條 表決後有議員五人以上提起疑義時如得議長特別許可得爲反正表決

第十七條 凡設問有須付審查者由議長指定議員三人以上擔任審查及報告

第十八條 對於會議規則第二條及指付審查之事件政府均得隨時派員出席說明理由併陳述意見

第十九條 政治會議議決事件係大總統特交或議員建議者由議長呈候大總統核奪施行其係國務院咨送者即咨覆國務院

第二十條 議員因事請假或於開會中因事退席均須得議長之許可

第二十一條 政治會議秘書廳之組織另定之

第二十二條 本規則自大總統批准之日施行

第二十三條 本規則施行後有議員十人以上之請求並經議長之許可得提議修正之由議長呈請大總統批准

◉取消議員之歲費停給

財政部昨致參衆兩院函云本部於十一月初四日奉大總統命令取消國民黨議員資格並據十一月二十三日政府公報登載追繳參議院議員證書徽章共一百三十二名衆議院議員證書徽章共三百零六名等因各在案查該員等既奉大總統命令取消議員資格並經繳證書徽章所有各該員歲費自應自十一月起一律停發除由本部按照貴院額款憑單如數核減外相應函請查照辦理可也云云觀此公函已取消議員十一月起不能再領公費其未取消者一時尙可照領也

◉政府年關之籌備

大總統以新年伊邇所有應行各事項昨日特分諭各主管部妥行籌備如下

(一)交諭陸軍部會同財政部協議年終衛軍之犒賞辦法

(二)交諭陸軍部會同參謀部協議元旦舉行閱行之式典

(三)交諭外交部新年讌會駐京各國公使之籌備

(四)交諭內務部籌備新年特別之讌集

◉北京大學之現狀誌

▲合併北洋之終不果行 京津咫尺各設大學一所於款部所定大學學區本有未合君兩校合併不獨符學制尤可節財力奈謀之既久迄無成議京校則以職員之根深蒂固未易斬除津校又以重行考試之難題表示拒絕而當局以此議既發難以收回乃爲京津分辦學科之議以爲保全大部面子之地其用心亦云良苦但兩校學生以安土重遷大非所願謂應考之時各有目的所在之地如令遷移請先予開除再行考試云

▲分科二次考試之揭曉 分科首次考試資格過寬取額又濫頗受輿論攻擊以是當局有停辦之議而二次試卷亦遂擱置迄停辦不可合併又未果二次應試學生乃得應時而出不可謂非幸也計取錄學生百餘人本校預科未畢業學生占六十餘人且多首列是亦可見預科程度之高而不解今夏某校長必於已畢業學生加以升學考試故違定章設阱陷人居心何在矣

▲預科三年級之畢業 預科曾於今夏甄畢業一次計一二類英文各一班法文一類一班此次所辦畢業學生亦爲英文二班英文一班預科學長浙人沈某初欲令英文班學生加習半年英文以與法文班學生同時入校畢業何分先後大與衛突學長倘欲堅持適分科二次考試榜發英文班學生高列榜首者甚多學生乃起而謂之曰先生不予我輩畢業者毋亦謂我輩程度之未足耳然程度本無定評深淺殊先生眼力以爲之衡高低憑先生一言以爲之定而若預科者其程度能達於入分科之點亦可以止已先生易觀分科之試榜乎學長無以答僅謂許畢業許畢業云三班既得同時舉行畢業考試其結果學長允先畢業之法文班學生反有二人不能畢業而英文班學生無一不及格者是亦學長之不及料而英文班學生之可自負者已然分科學生既非必預科畢業則諸君之爭先畢業不其多事而國家之設學分級不成具文乎

▲周暮西之將爲校長 自何校長去後工科學長浙人胡某代其事胡當劉廷琛長大學時以門生得充教習中文頗可觀而英文程度不高口音囁嚅不善教授不安於位而去迨何某長大學胡以同鄉復得爲預科學長今夏預科升學風潮既作胡乃辭預科學長而就工科學長及何免官又以工科學長之資格而代理校長道德學術雖服衆守故當局擬請周暮西博士担任周意未決然周之外國脾氣一日不改學生雖服其道德學問深表歡迎彼根深蒂固之職員豈能堪哉周之猶豫未決者其以此歟

◉長江巡閱使之難產

▲張勳自得調任長江巡閱使任命迄今已十日矣此十日中發現張勳交卸都督有三件問題一爲金錢問題始則向韓省長籌兵餉繼則籌墊用都督所屬各機關軍事費再則向馮新都督籌撥移兵費又向中央籌商巡閱使開辦費常年費二爲權限問題始則要求有節制各鎮守使之權繼則要求節制沿江要塞長江各省水上巡警之權又要求管轄兵艦數艘三爲地點問題一則要求改南京都督府爲巡閱使公署復又欲在浦口建築公署而中央則令其以太平府前清長江提督署爲公署或改瓜州舊總兵鎮署爲行轅以上三問題逐日更變在張勳左右者屢上條陳凡彼輩獻一策以發憑之而張勳遂變一計我輩新聞記者頗望張勳左右諸公多出主意以助新聞通信之材料故有一消息發一專電迨至十日則前後所載自相矛盾不但閱報諸君致啓疑團即我輩通信員亦徬徨而入於五里霧中此不得不剩採最近可靠消息以爲連日通信之一大結束

▲金錢問題 自三十萬五十萬六十萬八十萬一百萬一百幾十萬傳說雖不一皆是也蓋論價之數不同者以分別事項之各殊及韓處馮處中央各撥款機關之歧異今日通信時所集合各消息如代數演式之代入眞數爲韓省長所籌張勳兵餉及都督所屬機關之軍事費現在抬入都督府者或一萬一箱或五千一箱或十箱一批或二十箱一批合計總數六十四萬元此十日中凡省長可以取錢之機關及有錢可取之機關數百焉數千焉成萬焉不拘多寡廣搜博取綸來其間至若張勳向馮璋所論移兵費現已決定五十萬元由馮先交現款二十萬元段芝貴軍統爲和事老其餘三十萬元昨二十五夜北京來電致張勳承認由中央如數滙交其巡閱使常年經費每月二萬元每年二十四萬元亦歸中央直接領款其開辦費作爲臨時費須許開支三萬元此金錢問題已經解決之情形

▲權限問題 張勳要求節制鎮守使及沿江要塞二事現已解決均不允其水警僅准長江水上警察本係長江水師改變名稱現在長江巡閱使歷爲前清長江提督之變相故中央已覆電允其可以節制調遣惟更調人員仍須會商民政長至南洋兵艦完全屬於海軍部但遇出巡時有必需乘坐兵艦原因可以預商海軍部指派武衛前軍仍歸張勳統轄屯駐地點自兗州至浦口沿津浦鐵路南段路線分配駐紮現在南京鎮江各屬已經分駐之武衛

情網再版

吳門天笑生譯◯情網一次久已膾炙人口自印行單行本後已銷至六七千部今再版又出原價售洋八角今減價每部售洋六角購者從速勿誤

商辦浙贛常玉鐵路有限公司招股廣告

情網再版

吳門天笑生譯◎情網一次久已膾炙人口自印行單行本後已銷至六七千部今再版又出原價售洋八角今減價每部售洋六角購者從速勿誤

分發行所　南京奇望街有正書局　蘇州都亭橋有正書局　天津東門外東馬路有正書局

總發行所　上海望平街有正書局　北京廠西門有正書局

軍各營一律開至浦口近日南京兵隊已經陸續拔隊

▲**地點問題**　張勳所請以南京都督府改設巡閱使署之說已取消但目前已於月餘則已與馮國璋商妥允其暫用安徽之太平府前清長江提督署現奉中央命令決定改名長江巡閱使公署惟因武衛前軍既已全數屯駐津浦路線南段則浦口地方允許張勳設置行轅長江下游瓜州地方本有前清長江瓜州鎮總兵署且瓜州爲巡閱必經之地故命其將瓜州鎮署亦改爲行轅酌定輪往時期以資鎮攝張勳表示意見再運數日將都督署後交代清楚駐南京之期不久先行移節至滁州（一說徐州）暫居候在浦口相度地方建築行轅工程完竣方駐浦口惟建築費尚未奉中央決定而浦口確無可以作公署之房屋　馮宣撫使在浦口所借第一樓旅館屋宇往兩月有餘旅館頗爲吃虧客商無投宿處亦極困難故旅館屋宇不願出租亦不願再借

▲**綜此三端爲張勳調任所要求之最大問題**　現在大致已將解決想不至再有波瀾此外尚有一小枝節實則不成問題　在署紀之張勳最契厚之換貼盟兄潘學祖現爲南京製造局總辦張勳交卸都督則潘之位置勢已漂搖聞潘遂聳張勳再要求有節制製造局之權有人勸張不必爲個人吃飯之計作無厭之求再向中央輸援攘於交卸時向馮新都督說情暫緩撤換潘學祖以顧全私交

◎湖北路政談

▲**漢宜路線之測定**　川漢鐵路漢口至宜昌間路線前清已現定從漢口與京漢路併軌至廣水分路　茲經該路總工程師白克威氏副工程師名爵李氏建議以川漢路與京漢路同行一道至廣水往來火車必多設退讓不及易受相觸之險且搭客貨物均有不便業商由督辦馮元鼎核准測定於漢口以另修鐵路一條與京漢路並行至孝感分路現在計畫已妥照此興工不再復勘矣聞該段總辦熊經懷君已經交通部改委充甘肅電報局長新委之蕭俊生君不日即來漢視事俟蕭一到即實行動工

▲**黔湘鐵路之計畫**　黎副總統現在京與大總統商議國政力促政府借欵速修黔湘至鄂鐵路一條謂與匪軍事大有關係且可增進國家地方財源此路前交通部本已籌及然列入緩辦茲經黎公贊助熊總理特向英國寶路通洋行商議借欵聞全路計長八百英里起點於湖北沙市至湖南常德由常德直趨貴陽至興義府再由常德修支路一條至長沙與粵漢鐵路相連以期各路貫通頃聞交通部已派工師納齊甫氏尅日來漢前赴湘黔先行測勘矣

▲**粵漢路工之用人**　粵漢鐵路雖係借欵修建然我仍操有用人之權現在湘鄂段業經分途動工填土築堤平地以爲鋪軌之預備所有技師助手段長監工稽查各工事職務目前均須陸續派出乃總工程師英人格林森擅自專權要挾廣用洋員以掌各重要任務將鄂省鐵路學生及留日鐵道院建築科卒業諸生一概屏棄弗用並與交通部路政司加訂草約以與督辦抗衡於是激起合鐵路學生公憤擬詎馮督辦之溺職毀權文電交謫馮氏事務所還自行赴部交涉茲始將草約取消除照約聘用各洋員外不再擅自加聘至任用中國路學生則由督辦與該總工師先行考試量材授職其程度稍次者亦派充見習聞此次學生有二百餘人中以學管理者居多數該路需用一百餘人其餘分派川漢路差遣按鄂督鐵路專校前次招考因受格工程師屏棄華員之影響竟至無人報告而已著成績之鐵路建築學校且因之自行解散羞辱以各路皆借欵修造權操外人學成無致用之地也今得此項佳音將見官私立之路校又勃然興旺矣

▲**京漢火車之迷途**　京漢鐵路之各車向來開到均有定時莫或差異乃近日由京來漢之快車常車時有遲到數點鐘之事前星期六之快車竟至夜始到聞其原因係黃河以北現在大雪越時即積雪尺許以致迷漫軌道且每晨大霧咫尺莫辨各等火車時防出軌及相撞之事故行駛遲緩以避危險聞兩星期由京開漢及由漢往京之快車均出軌一次（饒漢祥回鄂與劉邦驥赴京均遇險）幸施救得力未受損傷惟有一次貨物車頗受損害云

◎鄂省無着之零星外債

湖北財政困難已達極點本年年終應還零星外債本息銀剿下尚無着落茲呂省長已令財政司列具表冊以作籌還之標準共計二十四萬二千三百餘兩計分英國本銀六萬二千兩息銀三千二百四十六兩零五錢法國本銀一萬一千一百兩息銀一千四百零五兩四錢德國無本息銀二千四百六十八兩七錢二分美國本銀八萬四千二百三十兩息銀一千四百一十兩日本本息及貨銀十二萬三千兩息銀一萬一千兩比國本銀二萬四千○三十兩息銀五千一百一十兩○四錢義國本銀一萬二千一百一十四兩息銀一千二百兩云云

◎鄂湘接近之緝匪借債談片

湖南都督湯君昨日電致湖北都督段君請其飭令水陸防軍一體協拿洪泉鳳以憑懲辦茲探悉其原因湖南兩次獨立主管會計全倚者是洪泉鳳一人家頗殷實商界亦有信用曾充商務局局長當第二次獨立時席捲與上海日隆洋行訂購大批軍火係用湖南政府名義簽立條約以兩日交全共計銀六十八萬元先交定銀十萬元現在逾限數月之久該洋行竟電湖南都督派員領解交欵湯君大爲詫異再三調查始悉顛末除查抄其產業外惟有通電嚴緝但湖南財政本屬困難何能有力扭負鉅款且財政機關久爲亂黨把持供給逆魁擁軍反亂黨各機關津貼共耗去一千餘萬之多及二次取消獨立若輩携資遠揚者尤爲不少現在政費以平新兵退伍恩餉幾至無着司農仰屋由兼任財政司長胡瑞霖電商漢口英商太平洋行提議借債三百萬元以湘省米穀落地稅作抵押品已得該洋行之允可業經派來第一科長王松年爲全權代表與己抵漢以便訂限期息扣云云查各省借欵已經中央限制此次訂立條件能否有效不得而知也

◎江西近事一束

▲**李督戒嚴致祭陣亡將士**　贛省軍界全體於十二月二十日起在贛外大校場開追悼會致祭平贛陣亡諸將士李都督誠恐亂黨潛行來贛密謀刺殺特飭兵警密布經過地方以爲戒備是日黎明時親率衛兵乘輿出城赴會致祭後續道進永和門回署辦公惟汪民政長則有要公特派內務司長戚揚代表赴會如禮致祭一時兵警絡繹列隊出城致祭軍樂齊奏頗形熱鬧云

▲**張謙關禁警廳**　江西汪民政長前接密探報告謂皮家巷地方同化學社一所爲亂黨秘密議事之機關等語當飭探覺四出偵得確實消息即行圍捕以致從事數日尚無亂黨蹤跡刷得實在消息係逆黨張謙通信之機關部內住婦女擴塞蔣進曠雖不堪所幸張謙（前偽軍務司長）由上饒縣拿獲解省於十二月二十號將交警廳嚴加關禁聽候特別法庭提案訊辦

▲贛垣皮家巷同化學社附近地方有大士菴一座內有尼僧智義等二名年輕性蕩不守清規專事引誘良家婦女在內秘密賣淫以致男女混雜別滋事端檢爲可廣殊屬不安本分現經該管警署長申保貞飭警查明確有其事於二十號午間拿案送交警廳從重懲辦以靖地方而維風俗

▲**贛省鹽觔難望減價**　南昌商務總會以鹽觔加價累及商民懇請遣免一案現奉李督批以鹽觔加價本署曾會兩次會同民政長電請中央撥充本省善後給費事竣即行停止災區既振有資商民亦可減輕担負嗣准財政部先後復電均稱此欵先已列入預算並已告知銀行團及稽核洋員斷難鉤助地方或准予豁免等語此案既經兩次電商未邀部准不便急切要求容俟會商民政長相機辦理可也

◎蕪湖近訊錄

▲**美利輪碰沉鹽船之交涉**　瑞記美利輪船月之二十二號下水至蕪湖之土橋地方與迎面鹽船互碰鹽船受傷沉沒並淹斃夥二人損失甚鉅該主人已赴滬起訴追償損失矣

▲**巢湖水警嚴禁小輪夜行**　蕪廬行駛小輪於今多年往來頗稱便利小輪自蕪赴廬所歷口岸以中途之巢縣停泊一夜次日開行至廬州刻巢湖水警署長李慶榮以現在天寒水淺湖面遼曠沿河一帶匪類時有出沒該小輪每於深夜抵巢沿途停泊將誰歸特爲防患起見呈請倪都督令飭駐蕪各輪公司嗣後小輪在巢開班須提前鐘點俾可及早到巢以免生危險倪督已飭蕪關監督查核辦理云

▲**都督核准米捐仍照徵銀**　蕪十厘稅徵錢併計蓋參不一且多折扣抑勒之弊倪都督現特改定章程以蕪元爲本位每石曹平銀一兩合收龍洋一元四角六分七釐通令所屬一體遵行在案茲蕪湖米商以完納米捐向係徵錢解銀並無銀錢併計及洋價之弊兵關卡迴有差別者照上項改章每曹平一兩合龍洋一元四角六分七釐折合之舞弊市價懸殊太甚驟然改章多有未便因擬具情形呈請都督將蕪湖米捐從緩改章以蘇商艱倪督查察實在如飭准不更新章云

▲**倪都督派兵會剿豫皖境界之土匪**　前日有自皖北來蕪者云渦宿永三縣毗連等處爲盜匪淵藪近年來尤爲猖獗曾經倪督統兵剿辦稍平現該匪又復大熾聚集數千之多官兵屢戰不利倪都督恐蔓延擾害特會合豫督派兵同剿該三縣境內不日即有大戰云

◎多倫方面之戰事談

▲遼東新報云熱河管內之北部要地如經棚烏丹城巴林林西一帶今夏悉爲蒙軍所占據多倫諾爾亦屢陷危機中政府震駭異常增派多兵經數十次之苦戰方能恢復以上所失各地茲將中蒙兩軍最近戰況列舉於左

▲**征蒙軍之兵備**　征蒙總司令爲熱河都統兼毅軍統姜桂題各軍之指揮官及其兵數如左

姜桂題直屬　米統領　步兵五營
　　　　　　常統領　同上
　　　　　　殷統領　同上

以上毅軍砲兵一營　騎兵三營　機關砲七門　吳俊陞（奉兵後路巡防隊）

騎兵三營步兵三營

陳光遠　淮軍（步兵七營）
　　　　熱河混成旅團（步兵二團礮兵一營）
　　　　熱河游擊隊（騎兵四營）
　　　　熱河北路巡防隊（步兵五營騎兵二營）
　　　　熱河中路巡防隊（步兵六營騎兵二營）

吳俊陞兼任經棚一帶守備司令官至於多倫諾爾至張家口之守備第八師及淮軍當之而更以多倫諾爾鎮守使王懷慶爲其指揮官

▲**蒙古軍之兵數**　當蒙軍侵入以上所記各方面之兵數或稱三萬或二萬或一萬五千不得其確報　今據某處探報號稱一萬二千人實數一萬上下五成蒙人三成中國人二成女軍也列表於左

統領鮑四圖三（建平縣人）部下四千人　高喇嘛（開魯縣人）部下一千人
烏喇嘛（同上）部下一千名　佐領蘇三　部下一千五百名
奈曼台吉某　部下一千名　靜山樂亭（前衆議院議員）部下一千二百名
奎耳套部下一千名　鮑圖魯部下二千名

▲**征蒙軍總司令部**　赤峯在建平縣之西北也再向北二百里而達林西則征蒙軍之後方部隊及總司令部總司令官姜桂題中將陳光遠皆駐紮是地蓋姜爲前清名將馬玉崑之部下其態度如何想爲袁大總統所敬畏之人陳則袁所派遣爲監軍者也至於赤峯所駐將卒尚有毅軍之殷統領（諸傳戰死者）各軍之營務處大礮三門機關礮四門淮軍二營毅軍二營

▲**征蒙軍兵站**　赤峯一地不獨爲征蒙軍之總司令部亦爲內蒙古第一物貨之散集地　市場殷盛頗極繁盛故征蒙軍設兵站本部軍用轉運總局於此總辦爲知事葉大匡會辦薛大佐也此外尚有兵站支部則設於烏丹城林西土城子等處　至若蒙古土人對於中國兵及中國人之態度排斥甚力　倘有運送之車爲彼所見當即乘馬密告蒙軍蒙軍聞之繞道追蹤於運送軍之後而掠奪運送之物並虜其夫役爲故華軍之中每至糧食缺乏困苦異常聞近日運送二十輛之馬車至於派遣一百二十名之兵卒護送云

▲**經棚之恢復戰**　經棚爲內蒙古第一產麥地且爲製造麥粉最盛之所而又次於赤峯之商業地也　蒙軍占領是地足支三年糧食故華軍殊以爲　蒙軍占領之後方糧兵糧一項非常困難不可不急回經棚其時十一月二十一日姜桂題由北京來林西附近懸賞五萬金元鼓勵於是毅軍三營奉天後路巡防隊三營此外再會同數營遂於十一月二十一日合力進攻經棚乃以出死力奮戰之結果恢復該地時十二月一日也

▲**華蒙兩軍之對峙**　蒙軍中初以樂山靜亭四百名之部下占領經棚嗣知華蒙大軍來襲形勢嚴非　設或戰爭必無勝理故預定退後遂於經棚後約百里許之黃崗林張幕居之而以經棚糧食之全部運至該地迨征蒙軍入經棚大爲失望蓋不足以支兵糧也嗣後征蒙軍乘勢進攻林西北方什巴爾台而蒙軍又預將該地房屋燒燬殆盡再退至多倫諾爾之北方厚集兵力固其防線迺征蒙軍自經棚恢復大王廟之後即不易前進努力防守而已故目下兩軍互相抵禦對峙不動云

商辦浙贛常玉鐵路有限公司招股廣告

[illegible]

浙贛常玉鐵路有限公司謹白

新開廣記土棧特別放盤

本棧開設香港各埠十有餘年所自西雲土向來遠近馳名應因內地需要特移上海英大馬路望平街西首東石庫門面設立新棧專售各貨實貨真價實童叟無欺一律照常交易特此廣告敬請貴客賜顧以招牌為記庶不致誤 本行主人啓

大舞臺初二日特別拿手好戲

納紹先 七星廟 · 眞桂芬 小 · 七歲紅 四杰村 · 萬家春 雙珠鳳 · 何家盞 · 七盞燈 · 李如意 蚾蜡廟 · 小如來 · 趙如泉 描金鳳 · 買璧雲 · 何金壽

大舞臺初二夜特別拿手好戲

十二月初二夜戲價目註意正廳三角三層樓二角

眞紹先 教子 · 七歲紅 雙蝴蝶 · 應寶蓮 陰陽河 · 小如意 · 趙如泉 惡虎村 · 李春來 · 買璧雲 · 七歲紅 · 何金壽 小杜十娘 · 買璧雲 · 趙如泉 柱 · 眞如芬 枝

共和中舞臺初二日拿手好戲

頭等正廳二角特別正廳二角二等正廳一角三等一角登樓三角

小金猴 大屏山 · 沈華寶 拿高登 · 陳小翠 · 劉衛亭 火葫蘆峪 · 張永利 · 李君和 · 趙子玉 · 馮小 · 趙 · 興府同惡報

特別三角頭等二角二等一角三等一角包廂五角正廳四角

劉慧霞 長坂 · 沈華軒 · 江夢花 白水灘 · 劉永春 · 李金利 · 筱雨猴 · 張亭 · 趙小 · 馮子 · 趙君和 · 白文玉

羣仙茶園初二日戲（大減價）正廳一角

小詠仙 黃金台 · 小雲仙 遠 · 小麒麟 牌界關 · 小活猴 · 小上飛 · 草上飛 · 賽來全 羊洞 · 小仙 · 露蘭春 · 玉寶山 · 小蓉仙 荊州 · 五月仙 · 陳長庚 · 朱瑞仙 · 陳文 珠砂痣 · 翁梅倩 · 陳彩霞 · 草上仙 · 小長庚 · 花燈 · 小九 · 春 · 書園

醒舞臺（英租界）十二月初二日戲

十二月初二日特別廂五角頭等三角二等二角三等一角

曹玉堂 · 十振廷 · 宋志普 · 蓋春來 · 林鸞 · 小孟七 · 溫培 · 李雲 · 吉張 · 瑞張黑 · 大溪 · 皇莊

夜戲價目

于振廷 · 林鸞卿 · 小七 · 溫永 · 劉奎 · 李張 · 吉黑 · 瑞 · 連環套 · 金錢豹 · 代首髮 · 徐策 · 跑城 · 李陵碑

羣仙茶園初二夜戲（大減價）正廳一角

十二月初二夜戲價目正廳二等每位洋一角特頒最優等文武名角合演佈景彩片畫圖

花鳳仙 · 雙屛山 · 大翠山 · 割髮代首

第一台初二日特別拿手好戲

李少棠 · 粉菊花 · 小楊月樓 · 楊瑞亭 · 小小 · 吳天 · 吳松 · 蓋叫 · 張德俊 · 八歲紅 · 劉壽峰 · 李

潞安州 · 放曹 · 捉 · 送花 · 會 · 蜡廟 · 陵碑

文武合演 第一台初二夜

徐鏆奎 · 雙處 · 月紅 · 楊華庭 · 張德俊 · 粉菊花 · 八歲紅 · 吳小松 · 吳小石 · 蓋叫天 · 小楊月樓 · 拿手好戲 楊瑞亭

打鼓 · 花 · 失街亭 · 空城計 · 斬馬謖

民鳴新劇社

假座法界歌舞臺

價目 夜戲 包廂 五角 正廳 四角 三層 一角

十二月初二日 恩（家）怨（庭）記

夜戲 新編俠義新劇

一女三婚

此劇乃每晚七時半開演加演中國活動電影

血淚碑 十二月初三初四兩夜完演

本社排演 三笑

第一臺初二日日戲

楊八小月 瑞亭歲紅楊樓

馮志奎 潞安州 · 劉壽峯 李陵碑 · 郎德山 捉放曹

粉菊花 蓋叫天 張德俊

紅梅閣 · 拿（蚆）費（蜡）德（廟）公

第一台特聘最優等花旦兼青衣小生

吳小松 吳石

即吳祥和 即吳瑞和

初二日日戲 花樓會送 · 合演 · 初二夜夜戲 雙打花鼓

民鳴新劇社

新客 · 初 · 一夜 · 串

龍鍾 · 悲世 · 无恐 · 優遊 · 憐影 · 冶兒 · 天眞

日戲 家庭 正劇 恩怨記

夜戲 九本 珍 · 十本 珠 · 十一本 · 十二本 塔

新民新劇社

初五夜 紅樓夢新劇 · 初六夜 醒世新劇

文學好劇 鴛鴦劍 · 尖嘴姑娘

鏡花戲園

初二日戲頭等正廳一角准演拿手好戲

陳素云 打 · 張寶香 圍 · 小鳳彩 唱 · 陳鳳仙 詞 · 陳小貴 · 史亦奎 · 林芳錦 · 胡鳳棠 · 陳道林 · 林達明 · 陳玉甫 · 蔡德宗

初二夜戲包廂四角頭等正廳三角二等二角三等一角

史亦奎 · 陳素雲 · 林芳錦 · 小鳳彩 · 陳小貴 · 胡鳳林 · 陳道明 · 周增福 · 張大銓 · 小毛宦 · 陳仁美 · 胡明欽 · 陳玉梅

法界迎仙鳳舞臺男女台演

十二月初二夜戲特別包廂五角正廳三角二等二角三等一角

李秀英 · 梁俊圍 · 小猴 · 王祥雲 · 英峰昇 · 葛玉廷 · 夜明 · 四珠 · 小楊盞燈 · 趙美玉

雙包案 · 周福全 · 虹霓關 · 獅子樓 · 全本瑞云菴

十二月初二日別拿手好戲

劉峯昇 · 李英秀 · 梁俊圖 · 葛玉云 · 王祥紅 · 狗肉猴 · 小盞燈 · 四明珠 · 夜福寶 · 張呂布 · 白秀鳳 · 謝阿四 · 小

第一台特聘最優等著名老旦

楊華庭

初一夜 釣金龜 · 初二夜 滑油山 · 初三夜 藥茶計

介紹日本中野名醫

中野內外科醫院在虹口新嵐路東洋... 電話一九一五

介紹篠崎醫院

老中手土行 擇舊歷十月十五日後開廣告

本行前在上海專售洋土四海揚名茲由香港移回舊地英界打狗橋北...

在三元宮後蓬路二十號 門牌 嚴子均 方冠青 陳彥通 同啓

佛學叢報第八期出版

插畫 論說 學理 歷史 專件 詞林 雜俎

總發行所 上海望平街有正書局 分發行所

平等閣筆記出版

此書曾在時報按日登載近以索此書者紛紛茲特印成二冊定價大洋四角

立愈肝胃丹

平等閣筆記出板

此書曾在時報按日登載近以索此書者紛紛茲特印成二冊定價大洋四角

立愈肝胃痛丹

此丹並治九種心胃氣痛服則立愈〇如吃過別藥不效者請來一試方知實濟〇不效還洋〇以昭信實 [illegible]

上海彭壽堂謹啟

漢口福昌大旅館廣告

啟者漢口爲[illegible]中心地點輪軌交通華洋雜集商務之繁盛僅於海上然若大之商賈[illegible]宿舍[illegible]僅本主人有鑒於此不惜巨資自繪圖樣參酌中西建造三層高大洋樓地段適[illegible]舍寬敞空氣透流飲食適口伺應周到房內陳設如紅木西式器皿鐵床綢被一應俱全車站[illegible]安爲照料代寫各口輪船客票務希諸君惠臨一試方知言之不謬也〇價目每間每天〇大房三元〇中房二元小房一元〇另有字號坐莊房間價目另議〇漢口英租界[illegible]生路福昌大旅館謹啟

[illegible]而出愈後可保永不復發照常[illegible]可生育[illegible]東手極宜危險之症一服此丹奇功立見真治毒之聖藥也如不見信可立保單以昭信實[illegible]二料除根每料洋八元每瓶洋二元另有珠黃八寶生肌散每瓶洋一元如男子陽物皮破女子陰戶腫爛速將此散搽即可去腐拔毒止痛生肌復還原形如能內服外搽取效尤速〇立愈珠珀五淋白濁丸每匣洋一元〇秘製花柳拔毒[illegible]立消陰陽膏每張五角〇上海三馬路西首小華隆斜對面鼎豐里口棣雲大藥房啟

[illegible]中君力保之近有遠親[illegible]是丸[illegible]以愈者各[illegible]書所指功效[illegible]四大[illegible]七八天[illegible]再生尤妙在[illegible]力日充[illegible]

楊廣興土棧特別放盤

本號向在上海英界三馬路石路中坐東朝西石庫門面開設歷有年所遠近馳名前分設內地各埠碼頭市鎮二十餘處因內地禁[illegible]各埠分號均收回上海總號貨存[illegible]照常交易特別放盤凡此[illegible]比衆公道批臺零剪一律克己[illegible]無欺如蒙光顧者請認明招牌庶不致悞謹擇於陰歷十二月初三日開盤 棧主謹白

精神丸

功勝人參

精神丸乃一種補血養腦固精健胃之強壯劑其方出自維也納大學病院爲張君修爵鑒定中國政府化驗批准及名大醫学博士証明其對於此丸之功效無不非常滿意凡腦弱心虛血虧身瘦腦系衰敗房勞過度胃不消化神疲力倦筋骨痠痛背痠耳鳴諸疾能常服此丸不久即能精神復原氣力充足誠滋補常食品中第一之至寶也

價目

大瓶五元　每打五拾元

中瓶一元　每打拾元

總發行所 上海三馬路中法大藥房

各埠分舖各大藥房均有出售

全昌

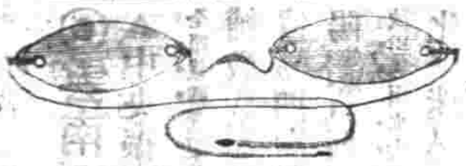

中國自製真金托力克無邊眼鏡

本行開張以來已歷二十餘年專售金鑲嵌珠寶石自造各種金銀首飾眼鏡應市改良時趨精新再者眼鏡一道人生日用要品故特專心研究愚得其中情弊今又新發明軟樑鼻眼鏡則無鉤耳損痛壓鼻生瘊故蒙各界歡迎推爲第一兼裝配托力克片目光四顧自由一無歪斜觸碍眼毛等情托力克鏡片及各色格致晶片均經光學醫士考驗有益目力並備鏡間電光驗目固不論斜數直等光均可照配又有光線表較正度數絲毫無差且價目公道所製金銀絲眼鏡首飾曾用本金足赤煉就倘有用舊原金仍可兌換劃一不二老少無欺上海跑馬廳二馬路西口 電話一七〇四 分設蘇州閶門外馬路

愚人虛擲金錢（四）

商標

愚人購珠反買魚目尚自以爲得意其購藥時亦每致誤取僞藥非但無益幷受其害惟智者思慮深遠必選擇確有治病之效者方肯購服故於患病時或臣其子有疾必選購**司各脫乳白鯊魚肝油**此藥已能令數千萬人回復其精力活人之數遠勝他藥**司各脫**乳白鯊魚肝油於此三十九年內爲寰球各國名醫所贊許謂爲患**咳嗽 傷風 氣管發炎 肺病 血弱 體衰 身虛**或**病後惡果**者獨一無二健體生力之聖藥

智者決不購買封面上無漁父負魚商標之藥彼知僞藥毫無長効欲防奸商之魚目混珠非認明此真確之商標不可

中國精益眼鏡公司

中國自製最新發明吒力克鏡片

開設在上海英大馬路泥城橋東首

電話第三八九五號

吒力克鏡片確從光學及生理學研究而出寔能保護人之目光故在泰西銷場極廣本公司於此潛心十有餘年所製鏡片始能獨步中夏教自出品以來不特本國數省西方士女亦多惠顧此可見本公司實事求是與尋常販售舶來品而專恃大言欺人者絕然不同也茲將吒力克最大功用略舉於左（一）該鏡片係按準各人目光用機器磨成凸凹形四傍上下光線相同其功用恰與天生睛球無異故能使戴者目光四激不勞俯仰轉側自可左右顧盼與平面鏡之祇能平視者迥別（二）該鏡片能貼近眼匡而與眼毛並不觸碍（三）能遮蔽眼目使塵氣不易侵入（四）該鏡片質厚而純遠望之宛如水晶而衡精瑩煥采故戴者神采每增百倍（五）該鏡片光線合理故雖用於日光中亦不眩暈以上略舉梗槪要至其奧妙則非數言之所能詳本公司因目爲人生最寶貴之物故悉心研究親手製造海內宏達當能鑒之弃外間近有以璢璃或四片混充本公司吒力克鏡者兩祈留意

全昌

中國新發明自造愛國貨

翡翠紅藍寶石戒　每只洋八元半

珠翠洋鑲眞金　每副洋十元

眞金彈簧耳　每付洋十二元

眞金眼鏡頭等配光養目鏡片　每付十五元

眞金手鐲　每只七元

眞金香烟嘴　每只洋三元

眞金小挖耳　每只洋二元半

眞金各樣插針　每只洋二元半

眞金各式別針　每只洋三元

眞金螺絲耳圈　每只洋十二元

眞金光素壓髮　每只洋三號

眞金小戒指

以上之價均是起碼俱用中國赤金製造倘有用舊不合原金仍可兌換格外克已以圖推廣國貨銷路

（上海跑馬廳二馬路西口電話一七〇四分設蘇州閶門外馬路）

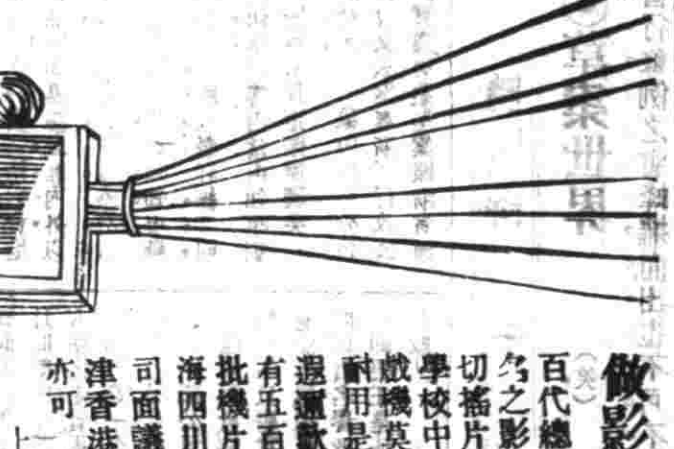

做影戲生意者注意

百代總公司係天下最著名之影戲製造家所有一切播片機件發電引擎及學校中用的最簡便小影戲機莫不工精料美堅固耐用是以全球爭相購取還運歡迎常備五彩影戲新片有五百萬尺刻又續到大批機片〇惠顧者請臨上海四川路九十九號本公司面議租買均便或向天津香港本公司就近購取亦可

上海電話二三八九

地方要聞

◉雲南要聞記

▲中央振濟滇歉 雲南因遠在邊陲風氣不開實業未講究民間全賴栽種罌粟爲生自實行禁止後人民生計頓難只好改種五穀以圖補救不意今年自入夏以來雨水愆期如姚安大姚楚雄鹽興定遠易門嵩明南安趙縣鎮南蒙化鶴慶馬龍新平昆陽等處已被亢旱栽種不下秋收無望業已受災正籌振濟之時詎意入秋以後雨水太多所栽田畝又被淹壞如曲靖霑益宣威開化阿迷呈貢昭通廣南臨安阿迷他郎富民彝良等處復受水災因之米價騰貴人民饑饉謀生莫强者流爲盜賊弱者轉於溝壑其慘接情形莫可言狀護理都督謝汝翼君省長李鴻祥君乃將滇省苦情電達大總統及各省都督民政長請賜賑濟昨得中央電復已經發欵五萬元振濟務祭不日即可匯到云

▲防營撥歸省長 雲南因遠在極邊英法强逼於外土匪騷擾於內於數年前見邊事危急乃除防營外另赶練陸軍以爲禦侮現在民政長李君以近日邊匪勢愈猖獗若專賴陸軍平亂恐難調遣乃好商之都督准將邊地防營撥與民政長管轄調遣現已議決將西防國民軍第一第二第五第六第七第十四第十五第十六第十七等九營江防第一第三第四等三營及普防第一第二第三第四第五第六等六營又開廣第四第七第十第十一第十六等五營及富州團營均已撥歸民政署統轄以便改編警隊所有薪餉裝械照舊發給惟營務文件自十一月十五日起呈由民政長核辦已由都督電飭各防營遵辦

▲中央行政會議員派定 雲南軍都督及民政長昨接中央來電現在政府擬另組織中央行政會議會其議員由各部及各省遴派雲南須派二員赴京組織現在都督省長已派定朱家寶（在京）周傳性（在滇）兩君充任云

地方通信

○吉林通信

▲鐵路多留水洞 省公署前據吉林縣議事會呈請轉知吉長路局將路線窪下地點多留水洞免致積水田苗受淹等情茲聞省長准鐵路局函覆略謂今年河水漲發以後本局補修鐵軌業將沿路樺皮廠下九台與家店等處橋梁另行展寬並各多修水口以防淹禾正與該議會所議辦法相同所轄令知照云云聞省長即轉令查照

▲飭報行政成績 齊省長因前奉國務院訓令行政衙門每三個月須將政務成績彙報中央以憑考覈而規優劣現屆三個月例報政之期特分飭各行政機關各就本處所辦之一切事務籌備情形及其成績等項一律開具詳細說明書呈報本公署覆查後立即轉報國務院核奪儘本月內報齊切毋延誤

▲鐵礦出現 磐石縣屬玻璃河套地方現有鐵礦一處礦苗豐富商人許鵬瑞周蔭璿等擬開辦此礦業已招妥股本洋八萬五千元昨呈請實業司驗股並請發給印照轉飭該縣知照立案定名曰磐石銅鐵股分有限公司茲由司改爲磐石縣鐵礦有限公司並飭該商將所招股分存儲何家俟派員調查後再行發給礦照云

▲帳簿蓋用關防 省商會昨傳知省城各商店略謂年關在即各商店於民國三年應用之帳簿均限於本月二十五日以前蓋用關防以備應用無稍遲誤各商號聞悉後將明年應用帳簿送交商會聞於二十五日前後即能將關防一律蓋用完竣

○奉天通信

▲催送減政表 許民政長自到奉以來首以減政爲治奉入手之辦法業已通令省內外各官署實行照辦有日惟因減政一項於財政大有關係與所訂之預算相爲依據故現訓令大小衙署將所行減政之事實辦理之成績造具詳細表冊尅日具報以憑彙核轉詳國務院財政部查核立案

▲飭令禁烟罰欵一律報部 各屬戒烟會從前罰欵均歸地方辦理公益嗣後半歸官家半歸地方日昨高等廳奉司法部訓令以禁烟係屬國法而罰欵與司法訟欵無異不宜再撥作他用應一律徵解報部等情聞程廳長當即通令各審判廳一體遵照云

○揚州通信

▲設廠放粥 揚城粥廠今年由市董事會承辦因散米放粥兩問題經數日爭執始行解決仍舊設廠放粥免滋流弊茲准於舊歷二十七日開廠云

▲警員抵觸 江都巡警事務所勤務督察員林君作霖昨因下夜至拘留所察看見拘役之人或着刑具或則散漫一無拘束向所丁詢問情形該所長孫某以該員越俎代謀且譏稱林君無其納賄情事此眞所謂害病怕鬼呷者也

○蘇州通信

▲修岸停工之可危 閶馬路鴨蛋橋堍九華樓酒館本係過街樓房其下沿河駁岸砌造已久現因該處正在修濬官河該房主趁此時機亦雇匠修築駁岸詎開工未久前日忽被人至警廳訴說謂其私僭河道當奉喝令停工而該房主則謂岸係前清時造既有私僭何以當時無人干涉而現忽有人願問堅不認咎致匠作歇手已久尙無動工之日惟岸已拆卸殆盡樓房柱脚空懸恐難載重行其下者咸惴惴然有懼心若再遲久轉瞬雨雪交加此樓設或坍下將誰執其咎哉噫可懼哉

▲苦兒院彩票截止之有期 蘇垣苦兒院自開辦以來經費支絀異常前經該院院長沈季璜君會商御州陸書純伯將家藏珍品古玩字畫等物分別等第編列彩票發售得貲全數充助該院經費現因售出之券得彩者尙有多數未來領取故復展至年底一准截止逾期不再給領矣

▲派員調查鄉警 縣公署前奉省長通令各鄉巡辦警察實爲清鄉之根源該縣知事應將各鄉已辦未辦或因經費支絀而中止者詳細調查造冊呈報等因茲又續奉省令以各鄉所辦警察須派員調查成績如有取消或未議辦者飭令鄉董速辦以維冬防並補助清鄉之所未逮故宗知事接到此項公文後昨特派警務科科員申輸丹前往各市鄉實地調查並將從前已取消及未開辦之各鄉分別催辦云

▲開辦猪業公所 商人倪松坡前長創設猪業公所繕就簡章呈請警察總廳立案茲經警廳批示云呈悉查該業公所既由同業多數贊成自應先將理事各職員舉定並每日市上需用食猪若干隻造具清冊送查方有依據至暫行章程應行修改之處甚多如理事職權條內所定三年一任旬應改爲一年一任連舉得連任選舉理事條內各句應改爲理事乃職員諸人以任滿日前十五日開會公舉連舉得連任其不願應選者以候補在前者接充之議價條內每逢陰曆旬應改爲於陰曆逢五逢十兩日增設條內彼此妨礙句下應加凡在此次章程訂定以前開設者不在此例兩句取締條內無論何處句下應加如未領有警廳印照一句又照章議罰句下應加陰歷年終鄉人挑肉售賣不在此例一句其餘各條尙稱妥協仰即照章速行修改並職員銜名數兩項呈復到廳再行核奪云

○常州通信

▲公言報淆亂政體之公判 武進公言報持論激烈主張無政府主義于南京獨立時一切登載極力提倡二次革命經檢察廳勸令停版提案預審碍案移送審廳提起公訴將編輯人丁中立發行人戴彬（縣參事會參事員）拘案候判茲聞已于本月二十四日下午五時開庭公判首由推事宣佈案由主張按照報律辦理並令被告人陳述意見被告律師即聲明既適用報律是否處以擾亂公安罪抑爲淆亂政體罪究應依據何種條文請宣佈推事即檢出報紙聲明該報持論均爲痛詆政府假和名義行專制政體爲淆亂政體告律師則主張適用擾亂公安條文辨論甚久推事詢諸原審檢察官對于援用淆亂政體條文有無陳述檢察官亦表示同意並由推事宣讀辦論詞畢即經推事宣告判定處以淆亂政體罪至刑期之長短俟詳細審查再行公佈云

▲縣議會開會 武進縣議事會定于本月二十四號開第二屆常會已誌本報茲于昨日下午三時開第一次會議到會議員二十七人設副議長主席議事日程探錄如下（一）選定議員席次（二）議長委任各股審查員（財政股）莊俞謝鍾巢伴生胡紹曦蔣儒行（學務股）金鑑明邵棠顧振瀛邵瀚朱以正（法律股）張其煥徐奐光惲範黃熙吉冀聚鈞（三）宣佈正議長傳遺因病辭職書討論多時始通過（四）宣佈議員孫懷瑩因兼任小學校校長辭職書通過六時散會云

○杭州通信

▲印花稅銷售情形 中央發行印花稅票以各省國稅廳爲分發行所以便推行剡聞浙省國稅廳由中央迭次頒發印花數目已達一百餘萬枚合洋十萬餘元現在各支發行所已一百餘處發出各種票數共約七十餘萬枚惟銷售情形以杭嘉湖甯紹等處較爲發達云

▲測勘浙東產鹽區域 前奉部電熊總理對於全國鹽政亟籌改革所有產鹽區域擬重行測勘以資整頓曾由張季直總長函致浙路公司遴派測繪生六人從事浙東以餘姚爲入手昨公司派出沈某等即日東渡准於明年一月一號設立鹽丈局云

▲救濟所另擇房屋 省城警察教練所房屋係接租前不動產登記籌備處之舊址剡聞屈省長以現值政費支絀該所月需租金甚鉅昨令飭該所長另擇相當之官產撥用以節糜費云

▲更調嘉禾酒捐局長 嘉禾酒捐局長李潔昨日奉到國稅廳訓令調省另候差委遞其任者聞係前安吉縣知事沈廷鑑惟到下尙未到局云

▲貧民工廠承造公文紙 公文書用紙程式曾經國務院厘定頒行來浙限期施行業經行政公署飭許一大紙舖依式印刷茲有省城貧民工廠呈請省長承造是項用紙發售各縣以資劑一頃聞屈省長以該廠所呈各節尙屬可行仰將應用紙料等項開列核奪云

▲城自治會修路之開工 杭城自人力車通行以來街石斷處處皆是行人稍不留意每遭傾跌城自治會有鑒於斯連日開會議決在城自治經費內提欵修築現已招工承攬昨在荐橋一帶先行開工次第修築其人均身着號衣書明城自治會路工算盤字樣云

○紹興通信

▲司法收入不得截留 紹興地方審檢廳日前奉浙江高等審檢廳令開略謂接准行政公署函開以本省假定金庫早經成立各機關收入各欵均應按月解庫以期收入統一歷經照辦在案查司法收入之印花狀紙費亦應按月清解而各縣不惟不能按月清解甚至積欠半年尙未報解者或則任意截留移作他用者殊非統一收入之道相應函請查照轉飭各屬所有關於收入各欵均應按月解庫並不得任意截留遲延報解等因奉此合亟令仰該廳查照遵辦等因茲悉該廳等已將關於司法收入各欵專欵存貯以憑照解云

▲戒吸紙烟之先聲 紙烟一物來自外洋因內攙嗎啡其毒較鴉片尤酷前清末葉曾由上海士商發起設立戒吸紙烟會勸令各處戒吸紙烟光復以後日久玩生加以運售者止圖私利不顧公益流毒社會實匪淺鮮茲聞前梅墅等鄉自治職員金星叔俞壽麟陸鴻飛徐小紜等有鑒於是以爲是項紙烟非特流毒社會抑且漏卮外溢擬重行組織戒吸紙烟會繼續進行現已擬具章程一俟組織完備即行呈請行政公署立案並招請同志入會廣爲勸導云

○甯波通信

▲衛生經費有着 鄞縣知事沈前以李星璜等租借靈橋東渡二門開設茶館尙無窒礙呈奉省行政公署核示曾記前報茲奉省長指令該民人租借城樓既據聲明應行防堵守望之時即行查核遷讓所呈租借章程亦尙可行應准如呈辦理至該民等所繳租金仰即由該縣存儲遇有臨時衛生事項報明動支不得移作他用並即轉行該縣所長隨時查察以昭愼重云

▲魚實利息大好 甯波沿海各處所產魚實惟以石浦爲最多茲聞閩船近在石浦洋面專捕沙魚已有千餘船之多緣以今年沙魚汎爲大好故魚實兩號每百觔二十五元運至杭屬大號亦因而大漲大號每百觔三十元中次每百觔加運費連關稅亦不過四十元左右而市上銷售則每觔竟售洋至一元二三角利息大厚頗有以一易二云

▲集資請開鹽棧 定海沈家門地方向無鹽棧每年春冬二季捕魚船戶漁魚之鹽自與販商接買以故肩挑灶戶漁引界限不明且無牙私售動輒績成圖毆岱山鹽引又往往至該地越界私銷偷漏課稅莫此爲甚茲聞甯福建商人王元德陳耀庭二君集資本擬在沈家門開設鹽棧昨已將前列各項具呈省鹽運司請予核准進行未知陳司長如何批示也

▲忠烈公從祀鄉廟 鄞縣明季張蒼水先生煌言孤臣殉國清初曾予謚忠烈式嘉建祠近以民國肇興益深崇拜議者擬援宋季文天祥之例附祀兩廡大總統頗韙其說因特由教育部行文張先生原籍調查生卒年月及平生事略以資考証聞已由省長轉飭原籍行政官照辦至殉忠地點係在省垣亦一律附載呈報云

▲籌設衛戍之進行 甯波四十九旅旅長周恭先君現奉都督令飭甯波地方實行衛戍公然應籌畫一切以資進行己紀前報茲聞周君以城廂內外以及江北江東等處均有巡防警察分段駐紮似須稽查昨已函請鄞縣知事轉飭所屬即將警察駐所人數詳細開明迅速見復以便舉辦等因當由知事劉祝莘君令行警務所長遵照辦理矣

▲露詢繭絲情形 象山商務分會接到甯波總會文云案奉浙江行政公署訓令內開實業司案呈案照浙省地宜蠶桑出口之貨絲居大宗年來商行日增絲銷數較旺而織物之原料不免缺乏致綠綢業屢起反對紛紛呈請限制（中略）究竟施行之影響於地方者何限制以後於絲業有無阻礙應若何補救其絲業應若何進行在商民等利害切己思慮較周不妨詳加討論各陳意見如其理由充足衆議僉同本民政長不憚虛衷采納見諸實行令仰轉知各商會開會集議查照粘抄略詢各條逐一簽復彙呈核奪云

▲陳少將勘測海港 甯波外海水警總廳自改組以後中央以海港紛歧必須勘測一次以資考覈昨特委陸軍參謀次長陳鳳鍾少將赴浙察看任閱陳君先行赴溫考察海港順道至海門象山定海甯波等處並帶隨員沿海測繪成圖以便回京呈驗現已於日前由京啓行矣

來函

啓者貴報十二月二十六號湖南紀事欄中載鄙人與丘心容龍璋二君發起中華汽船公司願領公欵三十萬元並招商股五十萬元又擅壓粵漢鐵路公欵百餘萬元云云閱之殊爲駭異鄙人向在南洋辦礦是以礦業一途較爲注意光復回國意在調查國內礦產招徠華僑開採到滬探悉湖南礦產最旺遂於去年五月間往湘辱蒙譚督厚愛委任礦務顧問留爲礦務局辦事夙夜兢兢以不能盡職是懼故不辭勞瘁登山越嶺親往各處有礦之區查看礦質確多佳品事竣回省適宿疾復發請假回滬並可將調查湘省礦產情形報告各同志函告海外集貲與辦於去年九月間離湘至於中華汽船公司一事鄙人始終未曾過問當發起時鄙人適僑在湘僅簽一名贊成其事並未担負責任公益之事經人詢問列名附和人情之常至該公司如何組織如何招股如何籐領公欵鄙人均不得而知今閱貴報登爲巨騙實屬駭人耳目不知何所見而云然報紙雖是有聞必錄亦當探問虛實名譽攸關不能不辯用特函告請即更正是所切禱即頌時祺 曾蓮慶啟

時評二

◉草案世界 （笑）

以暫行條例之將蜂擁而出也不可不先之以種種草案試問今日應定之官制幾何稅法幾何章程幾何想法制局諸公行將脫腕矣而今日堆山倒海之草案咄咄逼人而來其斯之謂草案世界歟

江蘇句容天王寺鎮戴若衛許氏修譜廣告

南通縣農業學校招考甲種預科乙種預科插班生徒廣告

廣嗣金丹 壯陽仙品

實業家

製紙業及其學術（續）

（方震）

自一七七〇年和蘭人發明叩解機以來紙業界利用之受其恩澤不鮮是誠爲製紙原料叩解洗滌調合等無二之利器其構造由發明後經過多年不無少有改良變更之部分然其主要部乙轆子與承齒之作用再無容喙之餘地舊式紙業者大可利用之較用人工之搗碎工程其利不可同日語矣想爲我製紙界所公許也在小規模之工場可取其小型者并可採加於我便益之方法稍施更改日本最新發明之今岡式叩解機亦可試用而爲我研究之資料以該式頗適製中國紙用也

至於手漉方法及其用具想亦不少改良之餘地如漉器底之最上面可加一層極細密之漉篩且水之濾下宜平均否則恐生痕跡及粗線紋之患又其漉器之框緣可用一種小門狀物得以輕輕壓着緣部其握柄處可以富彈力性之繩索懸於屋梁部設置之竹桿等則作業當較輕便也

當振動漉器時候其水濾下幾分後可將餘液由先端拋出則纖維中之小結束及塵埃微小雜夾物等易於摘除因是等之不純物多浮游於液中無除渣機之可利用而能抄純潔之紙實不外該一種手術之功且其纖維扭合甚强配列平均無厚薄不同之弊是法日本稱爲流漉較之我國及歐美之溜漉實爲完善而製紙界所共稱揚者也

又漉槽中能備攪拌器則更佳否則可以梳狀之攪拌器時時插入攪拌免其沈降及製品有差別之患

濕紙之乾燥可改用三角乾燥筒各面之幅約三尺長約六尺是以少量之蒸汽可乾燥多量之紙張既無染污之患且時間上甚爲經濟又如日光乾燥法一遇天陰則勢必停止且往往大半製成之濕紙歸於無用其損失匪淺也該蒸汽乾燥法以女工一人立其側面將三面貼上濕紙同時第一次貼上之紙已乾燥即行扯下再將濕紙貼上如是第二三次貼者亦如法週轉依次行之

又濕紙之壓搾可採用螺旋壓搾機取其便利也

以上陳述間有不當之處敢望諸前輩之教誨而有以益我則幸甚矣

再有一言尙敢爲我最親敬之實業界諸君告即二十世紀各國皆競行國際的工業我國紙業即不能如是亦當行國家的工業護我利權不受外人之掣肘是所深望者也（完）

要件

修正內務部官制案

第一條 內務總長管理地方行政選舉賑卹救濟慈善感化人戶土地警察著作出版土木工程禮俗宗教及衛生事務監督所轄各官署及地方長官

第二條 內務部職員除各部官制通則所定外置職員如左

技正

技士

第三條 技正技士承長官之命掌技術事務

第四條 內務部置左列各司

民治司

警政司

職方司

考績司

第五條 民治司掌事務如左

一 關於地方行政及經費事項

二 關於地方自治團體及其他公共團體行政及經費事項

三 關於選舉事項

四 關於救濟及慈善事項

五 關於國籍及人口戶籍事項

六 關於徵兵及徵發事項

七 關於禮制宗教及褒揚節義暨傷風化事項

八 關於保存古物事項

第六條 警政司掌事務如左

一 關於警察事項

二 關於著作出版事項

三 關於衛生行政事項

第七條 職方司掌事務如左

一 關於行政區劃事項

二 關於土地調查測繪事項

三 關於土地收用及官地收[illegible]事項

四 關於河防水利事項

五 關於道路橋梁事項

第八條 考績司掌事務如左

一 關於地方行政官之任用事項

二 關於地方行政官之敘等進級事項

三 關於地方行政官之褒獎卹賞事項

四 關於地方行政官之懲戒事項

五 關於土司承襲事項

第九條 內務部參事定額四人僉事定額四十四人主事定額七十人技正定額四人技士定額十人

第十條 本官制自公布日施行

修正財政部官制案

第一條 財政總長管理會計出納租稅公債泉幣政府專賣儲金銀行及其他一切國家財政監督所轄各官署幷地方公共團體之財政

第二條 財政部職員除各部官制通則所定外置職員如左

駐外財政員

技正

技士

第三條 駐外財政員承總長之命駐紮外國掌調查各國財政及辦理匯兌公債各事務

第四條 技正技士承長官之命掌技術事務

第五條 財政部置左列各局司

制用局

賦稅司

會計司

第六條 制用局掌事務如左

一 關於整理幣制及泉幣之生金銀之調查統計事項

二 關於監督造幣廠造紙廠事項

三 關於發行紙幣稽核準備金事項

四 關於監督金融行政事項

五 關於整理公債及募集發行債本付息登記管理事項

六 關於發行國庫證券及債本付息事項

七 關於國庫之登記帳冊及運用國資監督金庫事項

第七條 賦稅司掌事務如左

一 關於國稅之賦課及徵收事項

二 關於國稅之管理及監督事項

三 關於土地清冊事項

四 關於賦稅之調查稽核計算事項

五 關於財政部所管之稅外一切收入事項

六 關於地方公共團體收入事項

七 其他關於賦稅一切事項

第八條 會計司掌事務如左

一 關於總預算決算事項

二 關於特別會計之預算決算事項

三 關於主計簿之登記及各種計算書之檢查事項

四 關於編製歲入歲出現計書事項

五 關於支付預算事項

六 關於預備金之支出事項

七 關於金錢及物品會計事項

八 關於公共團體會計事項

九 其他關於會計一切事項

第九條 財政部駐外財政員定額一人參事定額四人僉事定額四十人主事定額七十人技正定額一人技士定額二人

第十條 本官制自公布日施行

修正司法部官制案

第一條 司法總長管理民事刑事非訟事件人戶籍登記監獄及出獄人保護事務並其他一切司法行政

第二條 司法部職員除各部官制通則所定外置職員如左

技正

技士

第三條 技正技士承長官之命掌技術事務

第四條 司法部總務廳除各部官制通則所定外掌事務如左

一 關於法院之設置廢止及其管轄區域之分劃變更事項

二 關於司法官及其他職員之考試任免事項

三 關於律師事項

四 關於稽核罰金贓物事項

五 關於司法經費事項

第五條 司法部置左列各司

民事司

刑事司

監獄司

第六條 民事司掌事務如左

一 關於民事事項

二 關於非訟事件事項

三 關於民事訴訟審判之行政事項

四 關於公證事項

五 關於人戶登記事項

第七條 刑事司掌事務如左

一 關於刑事事項

二 關於刑事訴訟審判及檢察之行政事項

三 關於赦免減刑復權及執行刑罰事項

四 關於國際交付罪犯事項

第八條 監獄司掌事務如左

一 關於監獄之設置廢止及管理事項

二 關於監獄官事項

三 關於假釋緩刑及出獄人保護事項

四 關於犯罪人異同識別事項

第九條 司法部參事定額三人僉事定額十九人主事定額六十人技正定額一人技士定額二人

第十條 本官制自公布日施行

小說

短篇偵探 燈塔

（呆）（笑）

克萊遜醫學博士素嗜研究偵探術凡疑難案件之發生一經博士推測無不立顯其隱某年秋暮博士患感冒甚劇臥病三月幸其助手奈葛柴與霍里二醫學士盡力看護始得漸漸恢復其康健之精神時交冬令都中朔風凜冽凍雲密布雪花團團時作柳絮飛舞嚴寒侵骨圍爐不煖博士爲病後養生計乃與奈葛柴醫學士作避寒旅行小住於亞諾里岬附近之海濱博士之居海濱初非爲偵探地也而奇異之案適於此際發現一若因相需而特相遇者亞諾里岬海面潮流奮迅波濤掀天峻險之暗礁常潛伏於水中且迷漫之濃霧時或封鎖其水面每使測航線者莫從辨認危險殊甚政府爲保護航路起見特建設燈塔一座以作標幟亦爲當然之義務惟此燈塔非尋常之燈塔實遠離海岸而孤立於浪中暗礁之上者也全部作赤色爲狀甚高頗具形勝入夜其迴旋燈則光作白色若大彗星然照耀於黑暗海面凡達一海里許白晝自海濱望之似不甚巨形如一小浮標耳波浪滔滔左右環繞風蕩過激則怒濤常直擊其第一層之欄干此誠孤懸於海中之景象無足異者平日燈塔上設有守護者二人司理其事每越二月互相更替復有後來者二人自海濱之航路標識所宿舍出發與前者交代其責務前者始得離其職守（未完）

珍聞俱樂部

桑偉港之異聞

美國加尼科亞州有一海港名桑偉港離港五六里又有一海灣在一千九百零二年（前清光緒二十八年）灣內之水忽然變爲紅色未一刻即凝結成塊每塊之大約有數千坪（六方尺爲一坪）後被水冲到岸邊上有無數小蟲蠕蠕亂動入夜便放光明聞此蟲毒氣甚大海中動物遇之立死後有人取此凝結之石聞之臭味頗重云

雅麗之愛國

北美合衆國獨立之時有七歲幼女名雅麗者與其鄰童數人共組一民黨以反抗王黨朝夕聚議謀所以扶助華盛頓者一日雅麗自以小筐滿盛鷄卵而見華盛頓曰將軍爲國民之事勞苦甚矣今有不腆之物敬餉將軍遂舉一鷄卵示華盛頓曰其中有物可碎其殼而食也華盛頓驚感不知所措時法人拉非意特亦在譽然改容待以殊禮嗟乎雅麗韶齡之幼女耳猶知愛國此合衆國之所以興歟

敬告實業家

欲强中國首與實業本報擬蒐集國內各實業大家言論陸續登諸報端海內實業家達倘蒙投稿尤所歡迎茲將本報所尤爲盼企之稿件錄如左

一 專論一業之盛衰優劣

一 評論一地方之實業（小至一鄉一村亦可）

一 觀察某業之筆記日記與經歷談

一 關於實業之種種小言

編譯者更時賜記者天笑敬啟

江蘇句容天王寺鎮戴若衕許氏修譜廣告

我始祖三六公自宋朝由實南遷句容分爲四支曰童安塘曰王母觀曰[illegible]巷村分支即昔之西鄉也歷有譜牒洪楊劫後大半殘缺至同治七年續[illegible]者甚多因是中止迄今又四十餘年矣[illegible]今夏六月間派人分投各處詳查[illegible]伯叔兄弟諸姑姊妹速將三代世系世居世傳抄錄郵寄句容天王寺小學校代收限甲寅年清明日爲止幸勿延悞許氏念六世[illegible]

南通縣農業學校招考甲種插班乙種預科生徒廣告

本校現屆第一次乙種農業科畢業除介紹至墾牧公司練習管理事務外合行招收新生計

乙種預科 其程度以初等小學畢業或相當者爲合格試驗科目國文（作文）算術（乘除合問）

甲種一年級 招收插班生十名其程度以中學二年生爲合格試驗科目國文英文算術代數幾何化學動物

考期 陽曆正月初二三日（第二次正月三十一號至二月三號）在本校考試（詳細章程函詢本校）

廣嗣金丹

壯陽仙品

[illegible]發行所[illegible]每瓶二元每料一斤集本洋二十八元

教育部審定

各省圖書審查會採用

中華書局出版　中學 師範學校 教科書

注意　◎為審定公布之本　◉為復審之本　○為未批出之本

書名	編者姓名	冊數	定價	內容說明
◉中學修身	繆文功	四冊	每冊二角五分	本書志在養成民國優美高尚之人格，其本於自治，廣其義於愛羣，並於新舊倫理學說多所採取，有國粹歐化融為一爐之妙
●中學國文	劉法曾 姚漢章	四冊	每冊六角	本書精要完備，經史諸子擇要採入，餘如論說序記以迄詩詞歌賦，無不各體羅列，粲然具備，篇末各加評語，指示文法，尤便讀者
●中學歷史 本國史	潘武	二冊	每冊七角	本書成於國民建立之後，注重歷史上之精神，務使已往之專制觀念不稍留於後生心目之中，而於民族之盛衰、民權之消長，尤發揮盡致
○中學歷史 東亞史	潘武	一冊	七角	東亞各國史世鮮善本，或述東部而略西部，或詳西部與西洋史界限不清，或譯自東籍，挂一漏萬，本書一取詳明主義，不支不漏，於域外諸族尤三致意
●中學歷史 西洋史	張相	一冊	七角	本書注重與我國關係及有關世界大勢之事，凡泰西各國之進化、生活之進步、科學之發明，無不格外注意，言之綦詳
●中學地理 本國地理	李廷翰	二冊	每冊七角	本書於地理學之精神趣味特加注意，一洗枯燥繁難之弊，以世界觀念為目的，而敘述邊疆各部，不落貶詞，以示五族平等，插圖亦極豐富
●中學地理 世界地理	李廷翰	一冊	七角	本書皆對於本國立說，取其有關係者詳之，尤有關係者尤詳之，其關係略淺者述其概要而止，務使學生便於記憶，插圖簡當明瞭，足供參考
●中學算術	趙秉良	二冊	每冊六角	本書說明務求簡明，問題務求精當，諸等數及關於貨幣度量衡等專採吾國制度，編制次序亦依學生心理進行，完善適用
●中學代數	趙秉良	二冊	每冊五角	本書材料之選擇及排列，皆依教育部定章所列各種重要之公式及法則，以及分數式之數值及分數式之方程式，擇要說明，繁簡得當
◎中學動物	華文祺	一冊	八角	本書於各類名詞，中國原有之物則從中國舊名，若產自他國則採取普通之譯名，使讀者易於辨識，末附實驗及觀察五十節，於動物學之精義包舉無遺，尤為特色
○中學植物	彭世芳	一冊	九角	本書材料務取我國所習見者，尤注重實驗，以引起學生之興味，如遇外國產植物，則每舉一例必列舉數種，期達直觀教授之目的，插圖二百有餘
◎中學生理	華文祺	一冊	六角	本書譯自東籍，參以各家著述，斟酌損益，繁簡得宜，教材多寡悉照新章，末附實驗，務使學者說理應用合而為一，庶不致貽空虛之誚
◎中學經濟	歐陽溥存	一冊	六角	本書采輯世界最新經濟學說，分總論、生產、交易、分配、消費五編，凡經濟上必要之知識無不列舉無遺，各種專門術語解釋尤加精詳
●中學法制	莊澤定	一冊	七角	本書按照部章編輯，分總論、公法大意、私法大意三編，凡法學門徑術語以及民國之法律制度無不詳述其大綱，以期養成高等共和國民之資格
◎中學英文	李登輝 楊錦森	四冊	布面一冊七角 二冊九角 三冊一元 四冊一元三角 紙面一冊六角 二冊八角 三冊九角 四冊一元二角	本書始以淺顯，漸入精微，生字之後附以華解，習用詞句加以註釋，每課之末設有語言練習，使學者以短促之時間得英文之精妙
◎中學英文法	沈步洲	三冊	第一冊五角 第二三冊印刷中	本書專為英文略有程度者而編，有納氏文法書之長而無其短，編者留學海外研究有年，非率爾操觚者可比，不徒以字類安合語句精當見長已也
◎師範心理學	彭世芳	一冊	六角	本書學說教材悉根據於事實，並以心理學與教育學有密切之關係，故於章節之後附論教育應用，俾理論可見諸實行，兼可發明教育之本旨
◎師範論理學	顧公毅	一冊	四角	本書根據日本大瀨甚太郎立柄教俊合著之修正論理學教科書，並參考他書編輯而成，評論明爽，教材適宜，頗合師範程度
○師範教育學	宋嘉釗	一冊	七角	本書分量多寡係照教育部程度支配，書中折衷諸說，不偏就一二學派所主張，譯筆明顯暢達，絕無深晦澀之病

聲明江蘇葛伯誠揑契朦稅

啟者敝南湘潭姜畬葛家大山係姜畬葛乾三房下子孫公產，葛伯誠並非乾三房後裔，因覬覦該山產煤，揑造契約，載明葛伯誠將葛家大山讓渡與湘潭[illegible]煤礦公司，至湘潭行政廳朦稅，取據字十四號官契紙，除呈請政府堅辦外，如有人持此項契約轉行讓渡或抵押欵項者，概為無效。湘潭姜畬葛乾三後裔公啟

郎世寧畫乾隆帝春郊試馬圖　小照長卷

此卷乃前清內府所藏，庚子年為外人攜出，攝影遂得流傳，乾隆騎馬郊遊小照，神采如生，並有[illegible]驗各畫姿勢，乃郎世寧筆，中其補景乃唐岱筆，印為一冊，定價大洋五角

分發行所　南京奇望街有正書局　蘇州觀前街有正書局　天津東門外東馬路有正書局

總發行所　上海望平街有正書局　北京廠西門有正書局

注意　電氣熨斗　潔淨　便利

電氣熨斗最潔淨便利，用時無需引火，且熱度[illegible]時可用，電氣熨斗毫無烟灰等發現，故烘衣服等並無污漬，[illegible]利益一試便知。本埠各裝綫行家現有[illegible]小各種電氣熨斗出售，欲觀式樣用法者，請至南京路四百七十二號本處樣子房可也。德律風二千六百六十號　上海工部局電氣處啟

越州石氏本　晉唐小楷十種　出版

此小楷十種，何蝯叟所藏，視為秘笈，有蝯叟題簽及查士標、程邃等題誌，珂羅版精印，定價三元

分發行所　南京奇望街有正書局　蘇州觀前街有正書局　天津東門外東馬路有正書局

總發行所　上海望平街有正書局　北京廠西門有正書局

非洲樹皮丸為第一良藥

固精　生力　補腦　健胃

衛生一術乃人之生命保障，故愈研究而愈增養生之益，其種種害身之疾苦，自能得其細微之原因，然防害之方法若非藥力補助，豈能使人身精強力壯耶。樹皮丸一藥乃滋養人身之要品，於腦弱精虧、神經衰敗、胃不消化、腎部痠痛、大便不通等疾功效尤能即見，衛生家宜注意焉

價目　每瓶壹元　每打拾元

總發行所上海四馬路五洲大藥房

上海守使署醫官　侯光迪博士

侯君前任上海公立醫院、紅十字會醫院及禁烟局西醫，統治內外各科、婦孺科、花柳病科、皮膚病科，尤擅戒烟，每日午後門診二點鐘起四點鐘止，出診四點以後，照舊例。外國坟山南首望平街朝宗坊第一家

電話一一八九

新撰花柳病預防法　每冊大洋四角

惡痔全痊

化痔仙丹一瓶、去管膏一瓶，照法搽服，初係腫血乾息，繼則肛門腫消，服至[illegible]管自行脫下，[illegible]萬金不換。化痔仙丹奐舍此以外而欲能藥到病除[illegible]漢口[illegible]家[illegible]玉如啟　開設上海[illegible]菜會館[illegible]　去管膏每瓶一元四角，雙料每瓶二元；化痔仙丹每瓶一元，雙料五瓶四元

[illegible]先生[illegible]於肛門，每逢大解必先出血，痛苦萬分[illegible]

各學校鑒

習字之好模範

上海有正書局

本局發行碑帖數百種，內係搜羅海內精本，用最新西法精印，與原本絲毫無異，遠非坊間翻刻本可比，足為習字者所必備。初高等小學、中學、師範學生無不適用，其他名目繁多，不及備載，印有習字模範目錄，詳載內容，如蒙函索，即寄，郵費三分，立即寄覆

北京廠西門　天津東門外東馬路　蘇州觀前街　南京奇望街　分局同啓

行書　[illegible]

楷大　[illegible]

楷小　[illegible]

◉[illegible]以詳選購　代售處　本局　本告函索[illegible]

上海德記洋行告白

本行開設已久，經理各國著名廠家進口洋廣雜貨、花旗大小五金、印度棉紗、布疋、牌油、漆、香水、及美國胡體號之衛身衫、吸烟牌、各樣道林油光棉料等紙以上各貨，並經理英國老牌奶油及馬物美、小行亦格外克己，而冀推廣生意，早經馳名中外，專理宏利人壽保險、火險，此兩公司成本甚鉅，各埠均有屋貨物生財衣服廠棧等保險，從廉，凡以上各業請至二馬路A二號三層樓上本行面議，自當克己，歡迎尊此佈聞

上海新開同泰盛土棧格外放盤廣告

本號向設漢口長江各埠，久已馳名，因內地奉令絕止，今分設英界打狗橋山東路第八號門牌，石庫門內，便是親自提選頂上大小洋藥原箱批發，零剪格外克己，放盤諸君賜顧，方知貨高價廉，仕商賜顧者認明地址招牌，庶不致誤。本棧主人廣告

上海鍊雲藥房秘製珠黃十寶搜毒丹治花柳毒症極妥速推倒天下有一無二之眞乃藥到病除之聖品患者無憂矣

本埠新聞

紀事

◉寶山縣發現亂黨之僞示

上海鎮守使現據代理吳淞要塞總司令步兵十五團團長吳長植呈報切據偵探報告於本日早七點偵至寶山縣城內探聞西門外有亂黨夜間張貼僞示一紙偵探立即馳赴該處察看據附近民人口稱今晨發現僞示當被巡士揭去偵探復至警廳查詢實有僞示一紙其後面年月並有紫色僞印字跡殘缺不能辨認該僞示現存寶山縣城警察長處謹將原文抄錄報告等情據此團長復查僞示原文言語悖逆該亂黨竟敢於黑夜張貼希圖煽惑殊屬罪大惡極除飭職團分防各部隊嚴密查拿並通知寶山縣知事轉飭警察一體防範稽察外並請鑒核等情據此該君以匿名揭貼最足搖動人心況語涉悖亂尤當查禁當即令知淞滬警察廳長此後遇有此種僞示即由警士隨時消滅並嚴密查拿私貼之人按律究辦以靖人心而杜亂萌僞示錄後（黃冷血）爲出示通告事照得敝人隱於廣東聚數十萬衆足以建大事報舊恥如有同志者由二三月以內速來報名成事之後永享榮華今觀袁口舉動頗有專制之行爲如以二十二省分爲八十二州以解吾民之團結力以後吾民受其虐待不可勝計如張勛等隨意殺戮吾民誠可痛也不得不剷除奸黨以救吾四萬萬同胞特此通告

中華民國二年十二月 實貼江蘇寶山縣

◉乾記棧暗殺案續誌

▲廣東路公順里九十五號門牌乾記字號棧內六號房間寓客天津人邢峯山被人謀斃後由捕房舁送虹口斐倫路驗尸所報請公廨中西官蒞驗並經捕房將該棧茶房傳至寫字間詢明死者同伴劉興漢劉協中高瑞卿等三人年貌服式通飭各捕房一體嚴緝各情已兩誌本報茲悉昨晨由英公廨委員與德副領事在樓上公堂會訊捕房買案畢即于十一點半鐘同乘馬車蒞所相驗中西讞員抵所後由管所西人導引入所即飭與檢驗吏如法檢驗得死者邢峯山年約三十歲左右仰面面黃右額角相連右太陽穴有斧頭傷一處皮破血汚按骨骨損咽喉左下有刀傷一處斜深透內有血汚手握腹不合面腦後左右各有刀傷一處俱皮破血汚深抵骨餘無傷處委係被刀斧砍戳受傷身死無悞中西官親自察看一過即飭塡明尸格備查復升座公案命傳見證各人到案研訊

▲先由副捕頭稟畢生稟稱本月二十四號下午五點餘鐘由乾記棧帳房黃碩甫來報告後即率同四十號西探與華探殷玉鼎赶出事地點查勘其時死者尚有一息因即派捕車送仁濟醫院由醫生將髮剪去療治詎已不及旋即身死當將會將該棧帳房二及茶房左福堂等二人（係至寫字間）詢問情形似在逃之劉興漢等三人均屬同謀（繼由華探殷玉鼎將血汚之大衣及遺於並西式斧頭兩柄尖刀一把槍珠一匣內已用去十餘粒呈案察騐兇器三件似係各執其一尖刀與一斧均有血漬刀係插在床上斧則在死者身傍尚有未用並由三道頭西捕在死者之床下搜出槍珠似係死者之物查死者出事之前曾命茶房至郵政局寄一包裹其封面係寄北京東四牌樓染刷巷郘萬福收內有衣服三套云云

▲即據乾記棧帳房郭耀臣投稱該棧開設已有二年餘棧主王石麟棧中寓客係四川雲南兩省居多字號棧定章住客必須有人担保可留至在逃劉協中高瑞卿係于陰歷上月二十三日來棧由山東路惠中旅館內之關姓介紹住在樓上二十一號房間死者名邢峯山與劉興漢於二十五日來棧住樓下六號房間據云與高等均屬同鄉且同爲衣業是以四人同桌開飯上下時相來往有時或同出外二十七日這時五點餘鐘開晚膳由茶房左福堂至六號招呼用晚飯詎邢已被害官問當時房門是否關上三人究竟何時出去郭答稱此係茶房之事我不知悉堂上命退下傳左福堂到案

▲據左供稱在乾記棧爲茶房已有三月死者發時到棧已記憶不清大約與樓上二十一號內後至四人每日在樓上吃飯二十七日飯後一時我已出去寄信故高等三人何時出去並未知悉官問你去寄信是否邢峯山之包裹抑在逃三人內之信左答均不是我係帳房內囑令送往法界郵政分局寄往云南品香番周姓之信官又問然則死者有一包裹在郵政局係差何人送去答稱係樓上茶房送去出事時因開晚飯我入內招呼見房門虛掩即入內喚呼不應開明電燈看視祇見死者睡在床上大衣上均汚血漬淋漓我駭極遂喚帳房黃先生至惠中旅館通知担保人關姓故不在棧官問六號後面係何人所居左稱係空地惟六號對過即八號空房並未有甚聲息惟出事後我與帳房黃碩甫同往惠中找尋介紹人管姓未遇刀答事前亦未見過云云官命退下

▲又傳樓上房間茶房廖德福至案訊據供稱是日午前高瑞卿有物一包囑我送法租界郵政局寄往北京收條係在棧房門首交與高姓午後又有寓容囑送信至北京路郵政總局一點鐘出外直至四句鐘回棧故在逃之人何時出外並不知曉等語

▲中西官復傳該棧司帳黃碩甫至案詰稱死者在逃之人由惠中旅館管德慶介紹與爾接洽爾必知管底細管在惠中是否賬房出事後爾曾否前往查問黃答稱與管亦不相識惟據稱係惠中司帳然究屬是否司帳我實不知事後雖往查問因管不在故究竟有無關係並不知情餘供與各人略同

▲復案四號副捕頭及四十號西探稟稱查乾記係川郭字號客棧今死者與在逃之人均由北京來申並非川郭且惠中旅館之管姓歐非熟識何能信其介紹況當將死者送入醫院時據醫生騐得體質頗健受傷之後豈無聲息而該棧竟無人知覺殊堪詫異應請將該棧經理司帳及茶房人等一併拘留再傳棧主王石麟到案研究

▲中西官核供會商之下遂在堂訊算上判臣臨得死者邢峯山係被人謀殺因傷身死查無家屬應着地保棺殮措掩候口屬詣領乾記棧容留來歷不明之人形迹可疑應澈查嚴究郭耀臣着交保黃碩甫及左廖兩茶房押候補傳該棧主黃石麟及惠中旅館主質訊一面飭捕嚴緝正兇解究論畢即乘馬車分道而返

◉警長辭職之關係

▲淞滬警察廳長穆抒齋君服務桑梓於警界歷有年所自前淸時由警務長而至現在淞滬廳長兼統領警備數隊其間如光復時維持秩序混亂後整飭地方種種措施未始非一良吏乃因病遂萌退志電請韓省長轉呈中央辭職等情曾誌報茲悉已由中央核准穆君擬於元月一號（即下月一日）移請督辦淞滬水陸警察薩鎮冰君兼理惟警界人員因與穆君相從多年一聞此信頗起恐慌事爲穆廳長所知昨日特派勤務督察員宋楨斌書黃煥文許奇松等立即分往城鄉內外各區署隊一一安慰傳令各員警照常安心供職聽候移請督辦兼理務各盡心職務云

▲又前昔穆廳長因警務紛繁對於禁烟一事特請前禁烟局長嚴濟寬君專理禁烟事宜兩月以來各區分派專員規模粗具而嚴君因約期已屆亦堅請辭職仍挽穆君一再慰留有謂無論何人繼任均爲國家辦事務勿感情作用等語無如嚴君去志堅決已將關於禁務經手各事清理閑已無可挽留矣

▲又穆君辭職繼任者何人尚未見諸明文雖聞穆君擬於元月一號移請薩督辦兼理余特至某方面訪問薩君尚未承諾且亦電請中央辭職此中誠莫明其妙也

◉強姦幼女案定罪之研究

淫棍陳桑生輪流強姦十一歲女子周秀英十三歲女子黃阿五經地方審判廳於前日（二十六）特判刑庭公判終局按照第二百八十五條執行昨審判廳長張君查照該條所載「對婦女以強暴脅迫藥劑催眠術或他法至使不能抗拒而姦淫之者爲強姦罪處一等或二等有期徒刑姦未滿十二歲幼女者以強姦論下註因犯前條之罪致人死傷者依左例處斷（一）致死或篤疾者死刑無期徒刑或一等有期徒刑（二）致廢疾者無期徒刑或二等以上有期徒刑」云云張君以該淫棍輪姦傷二幼女其罪應加一等處刑昨親自預備罪狀今日可能解決云

◉日人創設建物株式會社之計劃

▲淞滬日人逐年增加戶數約及二千人口將近一萬其所住家屋全爲我國人及西洋人之所有建築之法多以中國式或西洋式日人居之殊覺不便且其所設商店三十處每月所付房租界達一萬五千兩以上日於是有上海土地建物株式會社之計劃頃據個中人述其計劃照錄於下

▲資本金定五十萬兩以第一期股分交款十二萬五千兩及借款二十萬兩第一期計畫俟其完成後再定第二期計畫所謂第一期計畫者先買收僑居者所有之日本人基地及西本願寺之所有地別求日本小學校之地址易現在之校舍以建築第一百零二家之家屋預算買地經費當有九萬二千兩建築經費當有二十二萬四千兩建成後預算所得房租可達三萬二千七百八十六兩用以償還借款利息一萬二千兩創業費五百兩火災保險及修繕費二千兩尚有得純益一萬五千八百八十六兩至其第二計畫則以第二期股份交款五萬兩第二借款十萬兩而成擬再買土地十畝建築房屋四十九家云此事以居留民團之承認爲成立條件之一現國民團行政委員於十一月二十四日予以可決買收舊墓地及小學校一事亦計有假約來年之春當即決定各公司銀行及其他商店之股份及個人之投資開創立總會云

◉淞滬巡警移交薩督辦

淞滬警察廳長穆抒齋君因病辭職已奉中央命令准免本官所有廳長職務現經穆君與督辦薩鎮冰君商妥定於三年元月初一日九時移交暫由薩君接管內外部人員仍循其舊概不更動云

◉惡偵探釀生移提之阻力

軍事偵探胡飛等案已敗露定罪不逮拋寄炸彈圖害業已敗露定罪前日駐滬各領事以租界章程凡居民如有事故向來准由內地官廳移提過堂訊實遞解近自亂事敉平此等移提案件時有發生迨公堂拘訊大半均無根據致告已受累非淺特由領袖領事通知外交部特派交涉員楊小川君嗣後中國官廳或餘人告發或由偵探報告欲在租界中拘拿人犯者須將確切證據先送交領袖領事查核否則概不受理以維治安而杜流弊而鎮守使鄭君自此案發生後連日所接鄭遞報告亂黨之信件已有數十起其間難保無捏造名姓挾嫌陷以故亦概不置理云

◉羅店鎭演戲鬧風潮

本邑四鄉風俗每年新穀新花登場秋收豐稔鄉人必集貲搭台演戲數日以爲穫收之樂本年秋間上海因適兵變以致軍警干涉未果舉行西北鄉羅店鎭該處鄉民董貲搭蓋草台本擬演唱三天嗣因鎭董担任保無滋事於陽歷十二月二十六演唱既畢鄉人尚圖繼續被地方警察干涉強制執行押令拆除致觸衆人之怒立時鳴鑼召集鄉民與警爲難致被警察開放排槍致擊傷數人以致衆聚愈衆聲勢洶洶鄉民計重傷瀕命者二人受傷者七人闖黨等見釀巨禍飛報嘉定縣知事將尸檢驗受傷者立送至上海紅十字會醫院醫治

◉不認萬國欅之羽黨

私立萬民商會並江浙墾荒團之萬國欅即萬寶忠自經上海地方檢察廳飭警在金陵將萬獲案訊供收禁候辦所有萬之羽黨張冠卿等十六名由警廳先後在春申福金德興等客棧內拘獲訊供判泙該廳司法科懸示各情已紀前報昨午該科僱文飭探將張冠卿李淸田李福全唐增祥李桂林李溪賢施年雲何紀甫蔡恂如奚萬和李雅成蔡子龍奚萬慶黃國士張鳳鳴王金奎等一併押送地方廳歸案訊辦今後奉陸檢察官提案研訊張等同供曾崇明海門等人均爲花米布並什貨等生理往來申崇海一帶採辦貨物歷有年所與收禁案下之萬國欅並不認得亦無入其萬民商會及墾荒團情事此次商民等來滬借萬春申福等棧忽被警廳偵探到來指我等爲萬之同黨請求察核陸君得供一再詰問各執如前陸君以張冠卿等尚無入黨實在証據惟尚可原飭令分別交保候偵查明確再行核辦

◉歡迎新知事

本邑縣議長莫錫綸副議長李味青市總董陸文麓市議長賈豐臻省議員秦錫田等百二十八人昨發通告云敬啓者新知事洪伯言先生現已蒞滬同人擬定十二月二十九日午後一時假座尙文門路縣議會開歡迎會務盼台駕早臨專此奉佈

◉湖鵬艇派往漢鎭

駐滬海軍李總司令茲接湖北段都督來電略謂近有各省裁汰散兵均因鄂籍貫者爲多紛紛押送來漢分別遣散而漢口爲必由之要道現因駐泊軍艦不敷派調希請添派一艘駛漢彈壓等因李總司令昨已令飭湖鵬魚雷艇赶速開往漢口駐防矣

◉砲艦擬設無線電

海軍各艦均應安設無線電機一事茲悉海軍李總司令査得所轄各艦除舊有之四海各艦皆已設有無線電機外其餘如新造之永豐永翔發和應瑞四（四海者即海圻海籌海琛海容四艦）

張七 香畫

扇面第六冊出版

此冊全係七香所畫扇面凡仕女人物山水花卉俱全共二十二扇皆傑精之作每一冊此薛氏畫稿平泉書屋以重價得之珂羅版印定價一元

分發行所

總發行所

沈製鏡面散之靈驗 請看

外埠賜購及批發請寄郵政局安富郵票亦可代現因有冒牌僞藥暗中抨銷凡託人購或由民局必先郵發一個切記

民七 香畫 扇面第六冊出版

此冊全係七香所畫扇面凡仕女人物山水花卉俱全共二十二幅皆精之作合爲一冊此爲七香氏畫扇平泉中最有價値之珂羅版印定價一元

分發行所 南京奇望街有正書局 徐州都亭橋有正書局 天津東門外東馬路有正書局

總發行所 上海望平街有正書局 北京琉璃廠西門有正書局

艘名新由德國造就尚未派調之建康豫章同安等三艘亦均一律裝有無線電機惟四江六楚等十砲艦尚未設立現查已設者計有十一艘究竟應否一律安設聞已電請海軍部核示矣

◉肇和艦定期赴閩

肇和練船前奉閩省劉都督電調赴閩巡查南洋各口現該艦因尚泊滬塢故由劉都督前日來電催該艦剋日駛閩是以海軍李總司令當即轉令肇和艦長曾君兆麟迅速出發昨聞曾艦長現定下星期一(即二十九號)由滬起輪赴閩云

◉請頒羊皮軍服

北洋陸軍第四師師長楊善德君以本師所轄之各旅團營步騎砲工輜各機關恰各連士兵原駐北地京畿一帶每屆冬季歷奉陸軍部軍衣處頒製羊皮士兵軍服藉資禦寒今奉令調南下駐防雖較北地尤爲和暖然際此嚴冬該士兵等僅穿棉衣恐難禦寒殊非體卹士兵之道故特電呈陸軍部迅將本師全體兵士人等之羊皮軍服請照舊例頒發以資禦寒而示體卹云云

◉棄舊更新

上海鎮守使鄭汝成君通因所部各軍應需皮鞋更換特派軍事採辦員沈君至滬北英租界利興公司購辦皮鞋三千雙皮靴四百雙業經次第製就己由該公司派人將所定皮鞋皮靴一併於昨日送交使署奉鄭君諭飭分別存貯以便分給所部各軍換着云

◉兵工學生有出路矣

高昌廟製造局原設之兵工專門學校於今夏戰事後與製造局同時停辦後由該校學生一再稟請鄭鎮守使要求恢復鎮守使以局中正在戒嚴出入諸多未便僅允于解嚴後電部派員考試該校學生以一時萬難再開遂紛紛星散考入北京大學正科肄業者有任中小學校教務者有入漢陽兵工廠任事者此次陸軍部派槍砲科科長韓君泰森至滬會同兵工事宜行抵漢陽時由該廠化驗員莊王兩君(係兵工學校學生)面請韓君設法韓君以該校學生程度尚高若聽調散殊爲可惜擬即赴滬召集該校學生分別考試再行量才任用云

◉省視學報告上海教育狀況(續)

倉基初等小學校校長授國畫國文鐵教員授體操張教員授國文均屬明瞭學生休息時各教均有教員監護(馬橋鎮鄉立米秀女子小學校)是校設備簡單學生年齡不齊致生徒少而級數多應設法改良(南巷橋鄉立第三初等小學校)是校管理布置尚無不合惟初等二三四年高等合室教授殊多困難應重行編制或將高等生另送入相當之校(高行鎮鄉立第四初等小學校)是校教授管理尚無不合惟應添備點名簿以便稽考學生出席之勤惰(私立滬西齊智初等高等小學校)視察時邢教員上高等一二年級唱歌歌聲拍子未能整齊王教員上初等一二三年級作文課學生淩亂無序急應大加改良

◉拘獲行刦小輪犯

盜匪衛松郎(即衛阿四)因於陰歷九月二十六日糾黨韓祥發沈伯林伊阿榮等數十人持械至無錫縣境搶刦紹商局內河小輪新飛虎船上之現洋八千餘元分贓逃匿租界經該處水上警察飛划營游巡隊隊長鍾鴻鈞偵悉備文派弁與正榮潘同眼線張阿左來滬投請公廨轉飭老閘捕房派探陳阿根協同一號西探副目並來弁至南京路浙江路轉角五龍日昇樓茶館內將衛拿獲昨解公堂請究先由中西探稟明拿獲情形繼由吳弁投稱該盜等犯案後即分贓逃散庭經游巡第四支隊將韓祥發等四犯緝獲供出是案係衛爲首正在緝提間復由無錫檢察廳將衛盜張阿左捕獲亦供係衛爲首並請將伊父兄代伊收押懇充眼線指拿以贖前罪等語故奉鎮隊長飭派來滬會同捕房將衛匪拏獲應請給予提回訊辦云云並由張阿左上堂證明當時搶刦情形詰之衛供稱常熟人年三十七年向業孫船此次搶刦小輪之事係被在逃之多人勸逼而去我並不爲首求恩明察矗襄讞員之德領衛君以既據來弁證明自應准如所請遂判衛阿四准交來弁帶回歸案訊辦

◉流氓代查烟土

客民李友德茲由海門來滬私購烟土一百三十包土皮三大包前日即至西門外地方乃被流氓瞥見冒稱城內警區包探向李拆稱當因不遂將李軋至聚興館內嚇詐致爲第二警署崗巡股安義查悉立將一千人證及烟土等物一併解署經鍾署長訊得私購烟土屬實即將李友德轉送警廳司法科核辦

◉報告公立醫院之成績

中國公立醫院開辦以來已歷三年茲將總理沈仲禮君前日在總商會臨時會議時報告之成績略述於下(一)本醫院之得慶成立實賴粵紳張子標君慨讓補蘿居花園作爲院舍其房廊軒敞花木幽深固深合衛生之旨而本醫院後購隙地十畝增建病房浴室殮所並設電燈機自來水塔以及化驗疫質所等以擴充之他如各項醫葯儀器求美備故東西來賓咸嘆觀止(二)本醫院成立之初即照工部局指定地點計虹口海甯路一帶居民不下二千四百餘家概由本醫院派遣華醫分道挨查僅閱十日竣事而各商民皆乜乜不驚毫髮無擾(一)本醫院成立後租界內外若閘北之海甯路松盛里南林里英界之福建路湖北路法界自來火行街等處先後發見鼠疫計凡三次其滋生之猛烈傳染之迅速晌息萬變殊難言狀幸皆勵節基嚴療治得手得以隨起隨滅未致蔓延消巨患於無形彌風潮於不覺因而工部局頗爲稱許甚且登報揄揚至今該局之能恪守條約一致履行蓋非無故也(一)本醫院循租界商民之請與紅十字會合設分醫院於英界之天津路專治一切普通病症三年以來全活者已不下四萬餘人一般貧病咸稱便利執是故也(一)本醫院自庚戌歲冬季爲始凡紅痧爛喉霍亂等一應傳染疫症皆擔任療治綜計來院求診者先後凡二百二十四人而分醫院所治一應普通病症亦不下三萬數千人成效昭昭固久已在人耳目(一)工部局定章界內居民因患傳染病症而歿者必將其屍體檢驗薰洗之謂之消毒至該屍屬殮無自由棺殮之權自本醫院成立後此項查驗手續亦改由本醫院執行辦理固極和平言語亦無閡隔以致一般商民相習而望幾不知租界以內尙有此舉也(一)東西各國防疫問題最爲重大故凡發生疫症地方非特受查驗上之種種苛擾甚至截住他埠各貨一絲一粟亦必停頓口外多方查檢或且禁止登陸以防傳其關係商業間接之利害固何如乎自本醫院成立以來雖上海租界迭發鼠疫而皆得保無疫口岸即如上年長崎神戶等埠宣告查疫手續亦經本醫院之報告謂爲疫癘蕭清而吾滬去東客商始獲自由登陸非其明証歟敦和受吾滬租界紳商之諄命並工部局之信任謬承斯乏忽忽已閱三周年矣深知本院之設不獨收關主權且於地方治安及商業上間接之利害關係尤爲重大是以勉力進行不惜犧牲一身期與斯院相終始故即光復以後本院經費備極困難而敦和猶多方借墊以支持之者誠以本院一日不辦地方即一日不安萬不敢輕言作輟以貽我租界商民無窮之害也所幸區區成績不特爲邦人君子所鑒諒而且東西各國僑滬外人亦毫無間言因之工部局屢行條款無故厲初從有侵越權限之舉實爲敦和始願所不及用敢略述梗概以爲我諸君子告尙祈一力維持共圖進尤冀勿吝明教以匡不逮則本院幸甚地方幸甚而敦和亦受賜良多矣

◉交通部復粵路股東電

▲在滬粵漢鐵路各股東以該公司秘密定期開會選舉剝落遺把各股東參預權特開會電達交通部查辦茲將該部昨日覆電錄下

粵路股東維持會梅竹盧等鑒電悉已電粵民政長查明如果確有其事即飭緩開會並取銷現定苛章另行照定章手續妥善辦理希查照交通部徑

◉修理兵輪

南洋永豐兵輪週來機件略有損壞故由該輪管帶商准上海製造局船塢於昨日上午駛入南市製造局船塢興修並油漆船身云

◉私售軍火

日前淞滬警察廳暗探在小南門內查獲已革第一分署巡士沈貴仁顧瑞林乘坐黃包車携帶手槍一支並手槍珠九十餘粒毛瑟槍珠十六排四粒一併拘由第二分署供出陳錫林託爲代售遂將陳拘到移解警廳司法科預審供於今夏軍亂時在途拾來茲有西門外某探伙要買此物等語核廳長以其私售軍火罪有應得昨日己申解鎮守使署請爲擬辦矣

◉國貨會舉行評議會

中華國貨維持會上星期晚會開宣講會主張振興茶業大概情形已登日前本報近開該會選舉以後內部非常認眞又於今晚八点(星期)假二馬路甯波同鄉會樓廳舉行第九次評議會從前達舉八次議決事件二十餘條逐漸施行職內尙有兩星期常會可限而未入會各業苟能物色講才指歸本業之利聯加入討論亦所歡迎云

◉龍華軍之布告

陸軍第四師第六團團長龔肇捍駐紮龍華後極力整頓頗完善昨出布告云本團軍隊至此原爲保護治安良民各安生業幸勿聽信謠言所有官弁兵伙各守紀律森嚴凡與商民交易公平尤要和議商民亦勿歧視故抬市價賺錢倘敢不遵此示查出公斷不偏官兵治以法律商民送縣勿寬自此通告以後軍民各懍斯言

◉城東女學社舉行新年消閒會

南市竹行碼頭竹行弄城東女學社此次爲籌經費起見於新歷正月一二號開會會劵已登前報茲採得其開會內容如筆墨游戲乃平日練習各種奇古書法當筵揮毫雅唱游戲如讀詩詞賦曲外如道情小唱東西洋調曲演藝如寒士報仇義中英雄家庭苦肉等(表演)即將平日所讀史傳表演出之此外更請學界名人共同唱和届時必大有可觀聞於是日並分贈成績品云

◉法文書院年假

法界八仙橋境法文書院向章於陰歷十二月二十左右起放年假本年年假章監院巴神父傳知各肄業生照陽歷放假已於前日停課並定於陽歷正月五號招考新生七號照常開課聞陰歷年終亦須續假數天云

賭棍倩人頂替

滬東塘橋地方前有潮州人何慶糾衆開設花會賭場抽頭漁利當時由警拘送地方檢察廳預審之下判將爲首之何慶並雇伙張阿大張阿二等各繳保証金保出候示該廳起訴奉審判廳定期傳案辯論詎何慶避匿不到賭出鄭阿壽到案冒名頂替當被問官察破將鄭等收押仍着保勒限將何交案候究昨日由保人將何交出午後奉傳推事官與田檢察官公開辦論何延律師出庭辯護略謂此案室上未便以與賭並論且起案之籌碼三丁三支亦未便認作賭具況無金銀抄出祇可以實行未犯罪而論田君謂曰此項籌碼若以一元往博可得二十九元餘作爲頭家之頭錢所以此項籌碼實爲賭具之要證質之張郭等均俯首求恩問官得供一再會商鄭阿壽冒名頂替罪已成立判援照新刑律一百七十七條第二項辦理何慶等股開花會賭場罪亦已成立判令分別還押聽候示期宣布判決

◉南市小火

昨日下午四時南市老馬路萊豐弄東口某酒店不戒於火頃刻成災延及貼鄰烟紙店及酒行等幸由各社洋龍臨場施救得即熄滅當場由第一區偵探將起火之酒主人周某拘至第一區警署留候查明起火之由再行移送警廳司法科預審又同時豐碼頭三和米店樓上火爐內之火突然上燄灼及屋椽幸未成災由巡士報告第一區警署候傳店主詰問核罰

◉冷落處格外留意

本埠新小東門護城河現經填築以來工程久延未竣且市面隔斷入暮更形冷落丹鳳樓迤南一路小巷紛歧以致匪徒搶攫行人帽子等物時有所聞昨日第一區第二分署署員特諭警探人等於該處至上燈後格外留意並親自隨時前往查察勤惰以明獎罰

◉逼令媳女賣娼

紹興婦人衛吳氏寓居老閘庸家弄三百十三號門牌內因逼其媳朱氏及養女梅加在家接客操皮肉生涯(俗稱私門頭)不遂其欲致遭凌虐故朱氏與梅加控由匯司捕房即派探目楊掌生協同西探前往將衛吳氏拘解公廨收押並將朱氏連女併送濟良所暫留於昨由探將吳氏解案請究並由濟良所將衛朱氏與女梅加帶案供明逼娼及被虐情形質之吳氏供稱實因媳婦朱氏私逃經婦人尋回後忽稱有住居附近承業里二弄三百另二號之朱姓欲出洋二百元買伊爲妻書既筆據逼我簽押不允致遭挾嫌評控等語隨據員核供會商德副領事以女子梅加業經西醫驗明委非處女且據供明逼令接客已有百餘次之多豈容狡展遂判吳氏押女所一年示儆朱氏與女梅加著一併送濟良所留養

◉男女均屬無恥

婦人陳顧氏偕子德福控梁金榮顧阿三串同王朱氏將伊十九歲女兒彩寶誘匿在北山西路二百三十七號屋內並將值洋百餘元之金飾吞沒等情由捕將梁獲解公堂訊押在案昨晨由探將顧與朱及女拘獲一併解案請究經中西官訊得顧與女係技妍糾葛梁與朱氏均係二房東以男女均屬無恥因判一併斥釋不理

◉串竊鮮繭

聚倫絲廠經理錢逵之控司帳王奉均與出店朱財根陳阿淸在北蘇州路分廠內串竊鮮繭等情由探將王朱二人拘解公堂訊判押候交出陳阿淸在案昨奉公堂復訊原告投稱此事業已查明該被告二人雖有串通舞弊實係陳阿淸一人所爲求請將二人交保出外尋交陳阿淸云云中西官得供以既據原告代求因判著各存洋一百元保出限二禮拜將陳交案再核

時評三

◉何必疑懼 (木)

縣知事以格於定例而解職矣警廳長又因病而解職矣兩年中二公之維持滬地秩序煞費苦心其功良不可沒惟値此四鄉多事盜賊橫行在二公釋此重負而去而吾民疑懼之心不免油然而生雖縣知事已得替人警務事暫交督辦大概新舊交接之間最易生鬆懈疏忽之弊病吾願解職者與繼任者能注意於此則吾民亦何必疑懼哉

外埠 賜購及批發請寄郵政局洋亦可代 因有冒牌僞葯暗中搀賣凡託人購或由民局必先郵發一信切記

本主人由化學發明鏡面散專治男女面上○雀斑○粉刺○酒刺○紅疵○白點○黯色○油光○皺紋 …… 路即進福弄大街集登里二弄對門二百念五號門牌人壽醫室總發行所謹告

滑稽餘談

◉明季吳江張烈婦事（夢石）

烈婦陳氏吳江沙溪人聞族也父俊字敬峰讀書守禮君子母呂氏娠烈婦三月腹有哭聲彌十有一月萬歷四十年壬子七月六日生生五歲未十歲喪母二十歸書生張士柏士柏家貧身多病婦操作養姑兼供葯餌未嘗有倦容士柏兄士松素魚肉士柏嫂趙氏長舌也以婦寡言笑居恒不相能心銜之時士柏館岳之從兄振逸家會有公產價三十金松私爲士柏以請松怒而拳於途士柏餉餉至館病發不數日死此崇禎甲戌十月六日也松若不顧問爲者婦號痛就館視含殮七終殯於張之墓舍爲欲具詞訟松父貴儒畏事固止之婦年二十三僅有女呱呱每慟絕蘇矢曰我效伯母決矣伯母皇甫氏青年喪所天遺孤六齡未成童而夭舅姑微言風皇甫皇甫泣不言潛爲舅姑製履襪幾二十緉爐畢自縊死蓋先以節聞者也婦無子云然所忍死須臾者代夫爲子幼女在抱耳自後未嘗解衣早暮女紅痛勤厲而艱苦莫可告語松與趙心快之遇鮮情趙婦雖堪嘗依於父八年乙亥十月士柏喪周年歸甯哭聞所遺桑田五畝松已售去矣婦惟含淚隱忍曾知松復以婦爲奇貨可居里有豪徐洪偵婦之艾也喜有隙可乘介族人徐義商

滑稽畫

於松啗以厚利松欣諾使妻趙風婦婦大詬欲死以好言籠慰止之自是婦日嚴防檢與趙言笑不輕莫由以甘言進松無奈之何密言於洪黨曰此不可以情動可力取也謀既定於十二月二日（着眼）松引鄰人庾嫗素往還者託故宿婦臥室外而遣嫗子虎爲洪導線夜半松開門入洪黨諸兇趙扣婦臥室不應與庾嫗破扉入婦向不解衣驚起即走內松當門奪門不得走外洪率黨密布門左右倉皇間趙手擲青衣從首覆裹維縶之或推或拽併其女掠之舟中即解維鼓吹大作人聲莫辨張與洪居近須臾衆擁而登岸而入門而升堂堂上燈燭煇煌婢媼忙碌有爲之加衣者有爲之整理鬢髮者婦至此身不自主惟有痛哭罵不絕口以示必不可奪耳洪厲聲曰已到此敢不從雖舊族奈我何令女伴數人擁婦至一室欵欵慰藉而守之得少隙婦遽取厨間刀自刎衆驚奪爲洪竟無可誰何乃密與狐黨謀伴招禿傭奴張程付之曰妻喏復命女伴護婦程所守之婦痛哭徹夜不絕聲洪有姪雲鄰洪居雲婦出士柏族稔婦聞哭聲心動瞯之果婦也急往救解洪亦知婦必不可犯聽之雲婦即迎歸與父張達庵送之俊家達庵以婦方被掠俊突聞必洶洶怒懼禍株連不敢徑前未至俊家三百步外撤婦田畔竟去時即十二月三日午後耳後洪黨言三夕者非是四日婦與父到吳江城寓中表徐道隆家六日鳴吳江縣庭洪抑其事不行時有議息者以洪未遂謀止九年三月二日婦鳴直指路公公下之吳江洪有弟桑門所善兩孝廉某某善令貪緣囑託且餉令之東牀洪胸中預有成算矣婦將赴縣鞫孥孤女寄妹氏畀以一箋囑曰吾幸生則已死俟女長啓之勿早付竟不解篋中何物二十有六日兩造質成洪誣氏在程所三夕矣嫌貧逃耳（未完）

◉識舊錄（續）（士方）

南宮張太史光豸康熙戊午赴鄉試時父病不欲往强之行至旅店夢一人以白帽輿之痛而恚甚欲歸而父書至病良已遂終場歸家未幾報至則光豸中解元矣賀客嘗至內有一客云邑中自前明大司馬白圭館荐後久無繼者君能繼之殊足賀矣光豸始恍然

武推周清原祈夢於于忠肅祠忠肅迎揖之有童子立戶側吟一片氷心在玉壺句讀壺爲衡竊訝之不敢問頃辭出忠肅送及階握手言曰余事在爾爾事在余覺後不解所謂入都謁侍講董公訥公一見如故留館其家先是董公夢忠肅拜訪若有所囑未及諮而寤質明周至故異而優禮之已未應試鴻博賦題璇璣玉衡恍悟前夢文思沛然一如夙搆遂取一等第九名授檢討纂修明史周適分得于忠肅傳同官有以易儲

二

事議之者周立辯其評論始定初周赴試後有平韓卿者精於數董公使爲周占之當得祭酒董公曰太尊曰否則助教及命下謝恩章服未具假之平原張良哉官助教者始信平言有驗也

藤陰雜記云范浣浦雍正癸卯聯捷入翰林先是夢得泥金賀帖有齊第五三字後鄉試首題爲子華使於齊一節會試首題爲道之以德一節第五字皆齊字始悟夢兆

◉海外奇談（陰士）

▲善報　赫利希吉城中豪族也一日命女僕持一金髮針贈其親戚戚居郊外相離約數里許女僕行至中途針落於地猶未覺也時有一守城兵見而拾之隨女僕行女僕既抵戚家遂匆匆入守城兵坐於門旁草地上以待其出未幾女僕果驚慌奔出至一溪旁欲投水自殺守城兵見面急止之曰汝何爲者有何傷心事而乃欲投水自殺耶女僕嗚咽曰予之主人嚴正不恕之人也今日命予送一金髮針至親戚家而予不幸於中途失落今日歸必受重責恐死亦隨之也予思死於主人鞭笞之下不若死於此清流之中故決然至此以終吾生述至此哀哭不能成聲守城兵聆言遂出金針授女僕女僕大感拜謝而去逾數月女僕嫁一農者居於渡河之畔一日見守城兵手執公文一卷匆匆至渡河之旁意欲乘渡船以過女僕既見恩人迺懇求其夫接待守城兵至家中女僕賚酒欵客執禮謝恩歡飲未幾忽聞狂喊聲兵士出視則見渡船已沒渡客皆沉入水中撈者救者紛紛不絕而守城兵士得安然不遭危險爽飲佳酒人感

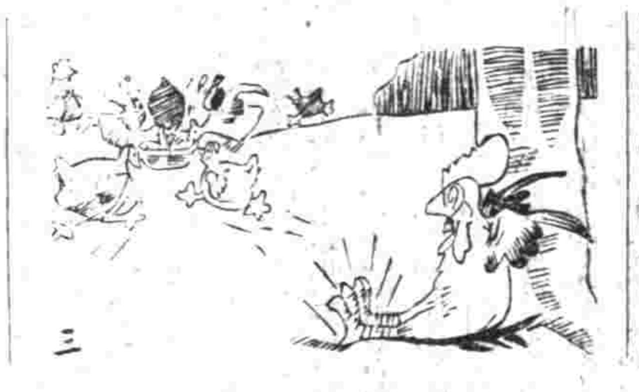

三

曰此上帝救之也彼心地忠良天故不棄還針救人卒以救己天道然耶

譯者曰善於心者足以感天惡於心者足以致禍爲善無不報爲惡亦無不報中外無不皆然也

◉某邑令（凡民）

某邑令能吏也善斷疑獄邑篆如神一日因公晚出聞婦人哭聲顧語左右曰汝等聞婦人哭乎當在何所對在某街詰朝命吏往捕哭者乃少婦之新喪夫者也婦至庭哭訴無罪令細訊之無罪證命檢驗屍體亦無傷痕信宿獄不具吏守屍側忽有大青蠅集其頂因發髻驗之果婦私於隣醉其夫而釘殺之也吏以爲神問令曰公何以知有姦令曰凡人哭其所親哀而不懼吾察其哭聲疾而不哀若强而懼者故知其姦也

小說

俠情小說　情魔（飄初）

錢塘何生博學士也工文章善詩賦天性孤高磊落不羈有女名珊惠輕盈妙曼風神播曳天然一婿愛可兒也貌清癯顏神采飛揚不同凡艷眉目娟秀腰支婀娜翩翩若仙性絕慧善琴曲撫琴一曲鳳稱神技獨居一小樓名曰眉纖湘簾文几淨無纖塵室中縹帙千箱牙籤萬軸左圖右書琳琅滿架經樓下者往往聞曼吟聲嬌若鶯鳥之出谷則正晚妝初罷讀玉溪詩歌香山集也膝下鳳雛棲棲可憐父母鍾愛之深不啻掌珠何氏爲錢塘望族詩禮傳家而掃眉才子之譽又籍籍人口以故蜂媒蝶史紛繞於門父母商之於女女意若無所許可者故珊惠年雖十八猶作鏡臺待字之女小喬未嫁銅雀深鎖雀屏未中鳳卜尚虛母戲之曰天下迄無良匹汝將以丫角終耶如某家者既富且貴詎不足當兒意哉女嫣然曰富貴皆儻來之物所難得者清才耳彼紈袴家郎那知有道德學問特以金錢勢力威嚇愚人耳將來一旦財盡恐茫茫宇宙間又患無吃飯處也既不能肇耕糊口又不能屈膝求食天豈能雨金以助其生命耶若吳生者庶幾……言次紅暈兩頰羞澀滿面急轉他語曰如必欲相强者則當學北宮嬰兒撤其環瑱奉母以終而已其母聆言笑曰吳生無乃太貧乎布衣蔬食得毋苦吾兒乎珊惠曰指能屈能伸女能甘能苦言畢而出嗚呼珊惠意中人吳生者果何人耶其即珊惠之姨表兄乎珊惠姨家姓莊有一子名宗鎬髫齡秀美眉目如畫姿性聰慧讀書數行俱下年十四畢十三經偶諷文選便能詩賦駢語及瀏覽青蓮浣花玉谿長吉諸集援筆規撫無不神似惟家計多艱四壁蕭條父早歿所遺田產不足供衣食費幸伯父富饒常蒙資助宗鎬年二十肄業於金陵某高等學校習信靈文字求專門學識學膳諸費皆由其伯父所擔任宗鎬與珊惠自幼同塾嘗是時耦俱無倩天眞爛漫花間調笑鏡裏迴眸小兒女固未解憶長安也既漸長宗鎬略涉詩詞歌曲諸書如石頭記花月痕等院本無不把手細玩體會入微見前人香奩諸什往往含思綺婉托意纏綿此中有人呼之欲出迺以爲吾珊妹者天所以佐我吟詩塡詞之料乎以故情絲一縷遂如春蠶自縛漸漸纏繞於其左右戀戀之心倍切於前

（未完）

日本第一圍棋譜出版
圍棋一道發明于中國日人始創不布角子因之著法變

一園手冊學校讀本

海錦雲藥房秘製珠黃十寶搜毒丹治花柳毒症極爲神速推倒天下有一無二眞乃藥到病除之聖品患者無憂矣此丹最靈最效專治男女梅毒下疳魚口便毒無論遍身腐爛小便淋濁一切初起久染包可限日全愈

分發行所 南京奇望街有正書局 蘇州護龍街有正書局 天津東門外東馬路有正書局

總發行所 上海望平街有正書局 北京廠西門有正書局

印成二冊定價大洋四角 初段著亦發於無本局有鑒於此特選日本最精之模

鍐偉秘密 後篇

分發行所 南京奇望街有正書局 蘇州護龍街有正書局 天津東門外東馬路有正書局

總發行所 上海望平街有正書局 北京廠西門有正書局

定價一元八角 前篇同

◎本埠商務市況◎

續誌怡和畊莊 十二月二十四日星期三拍出各貨行情如左

（細布）

十二磅雙魚 四兩三錢五分
又 人輪 四兩五錢二分
又中國人 三兩六錢四分
人面鳥又 四兩三錢八分
又三鼎牌 三兩五錢九五

（細斜紋）

三十碼單鬼 三兩五錢七分
四十碼又 四兩七錢五分
三十碼電車 三兩六錢五五
四十碼又 四兩八錢○五
三十碼藍龍 三兩四錢一五
四十碼又 四兩五錢
三十碼藍蟹 三兩○七分五
三進碼駱駝 無市
四十碼又 無市

（洋標）

二四紅蝠 二兩二錢一五

（未完）

匯票 民國二年十二月二十七日各國匯票行情如左

大條銀電報每一金斯（二十六辨士十六之十一）
按金斯爲英國衡金銀珠寶之用每金斯約中國銀行八錢二分二五
英國電匯（每上海規元一兩合） 二先令七辨士八之三
英國現匯（每上海規元一兩合） 二先令七辨士十六之七
電匯四個月匯票（每上海規元一兩合） 二先令七辨士二之五
銀行又進四個月匯票（每上海規元一兩合） 二先令八辨士八之一
銀行又賣六個月匯票（每上海規元一兩合） 二先令八辨士八之三
銀行四個月定貨票（每上海規元一兩合） 二和令八辨士四之一
銀行六個月定貨票（每上海規元一兩合） 二先令八辨士二之一
法國現電匯（每上海規元一兩合） 三法郎二九二之一
又四個月電匯（每上海規元一兩合） 三法郎三八
又六個月電匯（每上海規元一兩合） 三法郎四○
德國電匯（每上海規元一兩合） 二馬克六七二之一
又四個月電匯（每上海規元一兩合） 二馬克七五二之一
美金元現匯（每上海規元一百兩合） 六十三元八之五
又四個月電匯（每上海規元一百兩合） 六十五元二之一
香港電匯（每一百元合 上海規銀） 七十四兩
日本電匯（每金元一百元合 上海規銀） 七十七兩八之七
印度電匯（每上海規元一百兩合） 一百九十三羅比二之一

金市 十二月二十七日收盤行情如左

現貨標金 三百七十三兩五錢
足赤條金 三百八十兩○五錢
沙金合赤 三百八十一兩五錢

錢市 十二月二十七日北市銀銅圓及角子銀拆錢市收盤行情如左

龍洋 七錢二分七厘七毫半
英洋 七錢三分一厘六二五
本洋 七以一分
小洋 六錢四分三厘
銀拆 六分
銅元 一百七十八千文
市錢 一百五十千文
衣牌 一千三百文
洋找 七錢二分七厘
錢找 一千二百文
八開 一百十三文
小洋貼水 每角十六文

金融 十二月二十七日銀行市價如左

英洋 開盤 七錢三分二厘七毫半 收盤 七錢三分一厘六二五
銀拆 開盤 七分 收盤 七分
轉帳 七分 掛無牌
標金 開盤 三百七十一兩五錢 收盤 三百七十一兩五錢

股票 昨由股票交通公司報告

瑞格志 買每股三十五兩五錢
英奮萃 又 五兩
公和祥 又 一百零八兩
電車 賣 八十六兩
斯呢王 又 九兩五錢

查倉單 十二月二十七日禮拜六本埠中西銀行盤如左

麥加利存銀一百八十八萬 洋九十一萬
滙豐存一千二百三十五萬 洋三百二十五萬
德華存銀五百三十四萬 洋二百三十一萬
正金存銀五百二十萬 洋一百五十六萬 存大條銀一千三百念一條
寶隆存銀四百六十三萬 洋五十萬 存大條銀一百八十七條
通商存銀二十萬 洋三十三萬
東方存銀三百十萬 洋二十九萬 存大條銀二百六十六條
花旗存銀九十七萬 洋十三萬 存大條銀五百二十九條
和蘭存銀六十七萬 洋八十萬 存大條五十四條
華比存銀一百○四萬 洋四十九
台灣存銀五十萬 二十
中國存銀一百萬 洋一百七十二萬
以上各銀行總共存銀三千六百八十八萬兩
現洋一千一百四十五萬元
存大條銀二千四百念五條 七十三萬

糧食 昨日滬南米麥市價如左

北鄉機白米 六元九角半至六元六角
南鄉機白米 六元八角半至六元五角
常鄉機白米 六元七角至六元三角
蘇同機白米 六元五角至六元三角
泗涇機白米 六元七角至六元三角
角里雙轉白米 六元六角至六元二角
周荘白米 六元四角至六元一角
北坍白米 六元三角至六元
新機洋秈米 六元八角至六元二角
新機杜子秈米 六元四角至六元
新機客秈米 六元二角至五元八角
蕪湖秈米 六元至五元四角
高鄉通元米 八元五角至七元八角
高機白陰元米 七元六角至七元一角
角里陰元米 七元四角至七元一角
高小麥 四元九角至四元一角

油荳市 昨日滬南館開之油價如左

船牛荳油每担 十兩零四錢半
萊陽荳油 八兩八錢半

花衣 昨日各路花衣及子花兩價如左

通州花衣每担 二十二兩
太倉花衣黑核 二十二兩四錢
太倉花衣白核 二十一兩六錢
四牌子花 二十一兩二錢
上海花衣 二十一兩
火機花衣 二十一兩
姚花象牌 二十一兩二錢
餘姚花衣 二十兩○八錢
南路子花 十元零八角
北路子花 十一元三角

日本紗 昨日紗號傳開客幫二百餘包各牌紗價如左

二十支藍魚紗大包 一百二十兩五錢
又 五子 一百十三兩
又 日島 一百十三兩二五
又 金鐘 一百十九兩
又 漁翁 一百十二兩七五
又 雜什 一百十一兩五錢
十六支藍魚紗大包 一百十一兩七五
又 立馬 一百十一兩五錢
又 三馬 一百十一兩五錢
又 福島 一百十一兩七五
又 雙鹿 一百十一兩
又 雙喜 一百○五兩五錢
又 五福 無市
又 二喬 一百十兩
又 三圈 一百十兩
又 孩子 無市
又 雜牌 無市
又 金象 一百○六兩
又 麒麟 無市
十六支花蝶紗草包 一百十一兩五錢
又 扇面 一百十一兩五錢

本廠紗 昨日紗號抖售客幫市面計一百包光景各牌紗盤如左

十六支雙龍紗大包 一百○七兩五錢
又 雙虎 一百○五兩五錢
又 雙象 一百○四兩
又 脂虎 一百○三兩五錢
又 牧羊 一百○三兩五錢
又 紅團龍 一百○三兩五錢
又 丹鳳 一百○一兩七五
又 火車 一百○三兩五錢
又 水月 一百○七兩五錢
又 月季 一百兩○○五錢
又 日光 一百○五兩
又 天官 一百○二兩
又 聚寶盆 九十九兩
又 雲龍 一百兩
又 雲鶴 一百○四兩
又 紅龍 一百兩
又 鐵毛 一百兩
又 三星 一百○一兩
又 稱人紗 一百○四兩二五錢
十四支雙龍紗大包 一百○五兩
又 雙虎 一百○三兩
又 雙象 一百○一兩五錢
又 脂虎 一百○一兩五錢
又 藍團龍 一百○一兩
又 丹鳳 九十八兩二五
又 月季 一百兩零零五錢
又 天官 一百兩
又 聚寶盆 九十六兩五錢
又 雲龍 九十七兩五錢
又 雲鶴 一百零二兩
又 鐵毛 九十七兩五錢
又 三星 九十九兩
又 稱人紗 一百零二兩五錢

驥雲氏 消痰聖品

化痰治名家化驗有珍珠龍涎香茄楠香異化州賴園吐增橘紅等貴品方是的症聲學有未悉之處特再詳明如左 五勞七傷諸虛百損房勞過度破金見紅 痰嗆乾咳無痰久咳成癆嗜烟傷肺病後肺虛痰迷心竅舉止失常 久咳老年痰中少年痰厥 患以上諸症輕者一盒即愈十分危重者至多一料包可斷絕病根保不復發本藥室實事求是精益求精濟世般情愛人如己區區苦衷伏維公鑒 每盒一元二角每料六大盒洋十三元 大盒洋二元 批發格外克己如無館路包可退還

上海寶善街絲業會館北 辦香廬 開設門面 發行所 驥雲氏總發行所

農工商部獎照 冒氏驥雲氏始創行世自發行以來寰球中外各國莫不同聲贊美有口皆碑若咳嗽痰喘咯血痰飲等症百藥不能奏效者只要身體未衰服之後立起死回生天下愈後謝函並將原方來鄉局閱記民局蓋章之信封一併裝訂成冊以備之案如俾惠顧者手披閱以存其真不意莠人歇習凡是馳名之物必然巧借名目仿造欺人言之實堪痛恨近因屢接中外各埠來書樓述有假冒偽藥每每東之高閣云云本廬當即懷情呈請公共租界會審公堂英廉副領事嚴訊會判不準冒牌悉剛閉歇此後惠顧諸君須認明 王嚴禁偽藥告示並禀農工商部註冊改用天馬商標爲記

正誼大雜誌出現

內容（一）論說（二）譯述（三）記載（四）藝文（五）雜錄（六）附錄 特色 本雜誌論說一門皆爲有名之政客所作以銳敏之眼光發爲穩健之言論 特此預告

經理人 谷鍾秀 編輯人 丁世嶧 楊永泰 張東蓀

第三號元月十五號出版 每冊大洋三角

上海江西路第四號正誼雜誌社啟

立止婦女白帶最速法

彭壽堂藥房秘製婦科白帶靈丹○立服立止○神效異常○立止經期腹痛丸每盒一元○眞婦科參茸白鳳丸每匣一元 婦女白帶一症大傷元氣此症因濕熱積滯月經衍期或憂思鬱怒 延年之妙每盒一元中盒二元大盒四元 人參鹿茸 上海拋球場南首河北路彭壽堂

美國新到
奪造化
奇偉功
人身的保障
養生素
補五臟
滋六腑
長壽命
壯身體
空前
絕後
面容紅潤
精神爽健
性滋潤 味甘甜
男女老幼常服百補品：力能排除：百病根株

▲美國璧柯臣醫生發明養生素雷夫士道義克之功力

古今何曾有不死藥 能造後天長生術 萬物之精華 推倒世界之補品 抵上牛汁 學之比例足慰 不死葯之渴望 美政府特許 生理 機力 肉網 枯瘦老羸 精神璧

錄訂贈服 特訂贈服 ◎當面試服 甘甜 不可思議之效力 所發現奇者 容光美麗 加重三至五磅 爲白淨 雖黑斑滿面

補腦 不眠 補肺 好睡 神氣清爽 探喉而出 宿痰若珠 減癆肺病 消 生精滋腎 壯心 心靜腫退 健脾 赤血脈 化生血液

中國總經理上海天經洋行 大瓶洋二元二角 小瓶洋一元二角 養生素說明書 原班回件